朝鮮日報
朝刊
本紙朝夕刊十二面
發行兼編輯人 方應謨

社說
黃金萬能思想을排擊함

一

現代人 特히 靑少年諸君에 對하야 우리는 時代認識의 訂正을 要求코저 한다。現代人은 萬人이면 萬人이 다 입을 열면 곳 말하기를 이 時代는 黃金萬能時代라、어떠한 理想과 抱負를 가젓다고 할지라도 그것을 實現하는데는 金錢獲得이 先決問題라고한다。그리하야 이러한 觀念과 이러한 認識미테서 目的을 爲하야는 手段을 擇치 아니하는者가 續出함을 본다。甚하면 將來、牧師를 目標로 神學校에 다니든 이로부터 人肉商까지 나다는 奇例가 出하게 된다。그러나 여것은 잘못된 觀念이며、그릇된 認識이다。그弊害에 엇서서는 자못 甚한바가 잇스니 如斯한 觀念、如斯한 認識은 가장 적게 보아도 一世를 그르치는것이오、좀더 甚하면 後代까지 亡치는것이다。

二

첫재 諸君은 特히 어느時代가 資本主義時代이기때문에 他時代와 區別되며 獨特히 黃金萬能時代인것으로 推測하고 잇다。그러나 여것은 큰 잘못이다。보라、萬若 黃金萬能時代라는 말로 指名해 말하다고하면 何時何處에 그러치 아니한 例가 잇섯느냐? 孔子는 二千三百年前、魯國에 나서 어떠 仁者不富、富者不仁을 말하며、或은「富與貴는 是人之所欲也나、그道로 엇지 못할것이면 君子不處라고 하지 안엇는쨔? 또 예수는 一千九百餘年前에 유대國에 나서 사람이 빵으로만 사는것이 아니요、또한 하느님의 말슴으로 산다하야 맴모니즘을 極口하야 排斥하지 안엇는가? 이前例를 본다면 그때에도 亦是 腸胃奉仕로서 하느님을 삼는 무리는 다 黃金萬能으로 指名할만한 잘못된 觀念미테서 可憐한 存在를 繼續하고 잇는것이 分明치 안호냐? 孔子、예수는 一은 써 이것을 慨歎하며、一은 써 이것을 訂正하는 意味로 그러말을 한것이 아닐까보냐?

三

또한 現代人은 百萬圓富者、或은 千萬圓富者라고하면 그러한 富者는 天地 엇슨以後로 처음 잇는 富者이것처럼 생각하는 弊端이 잇다。그러나 그러한 생각은 人類歷史에 根據를 두지 아니한 近視眼的見解에 지나지 못한것임을 말하랴。저 漢文文字에 엇는 富有天下라는 誇張的例는 暫間 例外로 잡고라도 저 封建時代에 잇서서의 諸侯、領主、土豪들로 말하면 方百里 或은 方千里의 地를 그一身에 所有할뿐만아니라、그境內에 住居하는 人民까지도 여것을 所有하엿서지 안엇는쟈? 大抵、富란 다른것이 아니라 곳 物又는人을 支配하는 힘이 아니냐? 그러라면 그때 그들의 富가 今日의 貨幣價値로 評價하야 如干 百萬圓만이겟스며、如干、千萬圓만이겟는가?

四

그러나 이러한 地位、그것은 一片浮雲이다。이러한 富、그것은 一滴水泡에 不過한것이다。이 理致를 밋지 못하거든 大同江南岸에 點點히 散在한 一千八百年前의 樂浪古墳을 보며、同北岸에 잇는 一千五六百年前의 許多한 高句麗古塚을 보라、各 그一基의 規模는 今日式의 墳墓를 百個以上을 合해도 오히려 不及하리만치 宏壯雄大한 것이다。다시 그內部의 構造를 본다면 或은 大理石으로 或은 벽돌로 現代式大建物의 內部도 敢히 밋지 못하리만치 科學的으로 되엇스며、美術的으로 된 것이다。그때 當時에 이러한 墳墓를 만드는 사람들은 地位로 말해도 如干 놉지 안혓슬것이며、富로 말해도 如干 百萬圓、千萬圓 價値만이 아니엇슬것이다。想像컨대 墳墓初成의 그當時에는 어느 누가 그墳上에 잇는 풀 한포기를 잘못 건드리다가는 곳 목이 다러낫슬것이다。그러나 아직 二千年도체 지나지 못한 今日에 와서 보면 牧竪 樵夫의 蹂躪에 放任된 不知名의 一個墳土에 不過하지 안호냐?

五

그러나 오직 그道를 爲하야 그所守를 爲하야 身命을 賭하던 一生을 두고 貧窮을 甘受하며、孔子、예수、쏘크라테쓰等에 至하야는 크게 그러치 아니하엿스니、그들의 所言은 日月로 더부러 昭昭하며、그들의 所行은 天地로 더부러 凌絶하야 能히 千代萬代의 師表가 되여 잇지 아니하냐? 도리키어 생각하라、사람의 價値는 衣食住如何에 잇는것이 아니다。百世後에 잇서서 百世前의 사람을 무를때에 그가 무엇을 먹엇스며、무엇을 입엇스며、어떤 집에 살엇느냐? 高樓巨閣에 살엇느냐? 茅屋에 살엇느냐? 를 뭇는 者가 잇는가? 그 이러함으로 우리는 사람은 오직 그所言所行에 依하야 價値가 判斷되는것임을 明示하야 써 諸君에 對하야 時代認識의 訂正을 要求하는바다。

內閣人事局設置에 山崎農相反對!
特別議會前에 情報委員會도改組困難形勢
各省人事融通策考究

【東京電話同盟】政府는 企畫廳 創設에 關聯하야 各省人事行政의 全般的刷新을 期하고 二十八日 閣議에서는 人事局設置案에 對하야 林首相으로부터 各閣僚의 意見을 徵하데 對하야 山崎農相은 人事局의 設置案에 反對를 言明하고 內閣에 人事局과 如한 總括的機關을 設置함은 複雜하고 또 專門化한 行政의 實際에 鑑하야 妥當치 안타 그러나 內閣書記官長의 輔佐機關을 設하야 될수잇는대로 人事行政의 綜合化를 企圖함은 必要하다 그리고 當面의 人事行政刷新策으로서는 地方과各省과의 人事融通을 企圖함에 急務이다 고 述하고 各閣僚가 大體로 山崎農相의 意見에 贊意를表하고 다시 官吏身分保障令及 文官任用改正問題에 對하야도 여러가지 意見이 잇고 人事行政의 全面的刷新方策에 對해서는 今後 大橋書記官長의 손으로 立案研究하야 可及的速히 그實現을期하기로되엿다

【東京電話同盟】內閣情報委員會를 改組하야 情報部로하고 內閣에서 行하는 政策의 宣傳普及및 各省의 連絡緊密을 强化하려는計畫은 內閣企畫廳 中央經濟會議新設과함께 政府部內에 要求되고잇섯는데 情報部新設에 要하는 經費를 第二豫備金에서 支出함에 關하야는 大藏當局에 異論이잇고 特別議會를 기다리지안코 設置치안흐면 안될 急을 要하는 點도 認定되지안는다는 主張도 相當히 强함으로 特別議會를 압두고 情報委員會改組를 行하기는 困難視될에이르럿다

【東京電話同盟】政府部內에 在한 各省人事行政은 最近顯著히 萎縮되야 그具體策에 對하야는 各閣僚가 多苦心하고잇는데 이點에 對하야 山崎農相은 二十八日閣議에서 「最近 各省의 人事行政은 顯著히 均衡을缺하야 進退維谷에 陷하고잇는데 이打開策에 對하야는 各省相互間 人事融通을 企圖할必要가잇고 特히 農林省關係에서 地方農村振興에、通曉한 地方官을 內務省 其他 中央官廳에 轉任케하고 地方官과 各省中央官吏와의 潤滑에 融通의길을 開拓키를 痛感한다」 고 述하고 여에對하야 結城藏相、河原田內相으로부터도 各省間의 人事融通及 均衡을 企圖키爲하야 急速히 具體的方法을 研究할必要가잇다 고所見을 開陳하야 各閣僚間에 意見交換을 逐하엿는데 이問題는 文官任用令改正과 아울러 內閣人事局設置問題와도 關聯함으로 爲先各省間에 人事融通의 具體的方法을 講求하는同時에 根本的人事行政의 刷新方策의 研究를 進行키로 意見一致하엿다

來北한張滿洲國總理 末次大將과會見
朱乙溫泉에서一夜歡談

【羅南】京城에서 南總督과 歷史的會見을 마치고 北朝鮮視察에 出發한 滿洲國總理張景惠氏는 咸南을거처 二十六日 午前七時朱乙驛着列車로 來北하얏다 氏는 兒島咸北知事와 同道하야 多數 官民의 迎接裡에 朱乙溫泉에 到着하야 咸北과 滿洲와 不可分 關係를·重要言說하얏다 張總理와 前後하야 北朝鮮地方의視察次로 來北을 傳하든末次海軍大將도 同日午後四時五十分 朱乙着列車로 到着하야 張總理와會見하고 一夜를 溫泉에서 歡談하얏다

朝鮮油脂를爲始 淸津港詳細視察

【淸津】羅南練兵場에서 觀兵式을陪觀한 張滿洲國總理一行은 午後四時頃 自動車十臺에 分乘하야 來淸一路 高抹山公園에 赴하야 淸津金縣을 俯瞰하면서 淸津府尹의 說明을 聽取 約十五分後 準備에이른 照鳳丸(五〇〇噸)을타고 漁港으로向하얏다 同四時五十五分 漁港에 到着하야 朝鮮油脂會社에 同社幹部의案內로 工場內를 一巡하고 鯨加工業特히 硬化油로부터「그리세린」製造에至하는 軍需品製造의 生産工程을 詳細히 聽取하얏다 同五時半 漁港을 出發하야 淸津港에 歸還하얏는데 市街에는 多數의 官民學校兒童 生徒等이 堵列하야 盛大한 歡迎裡에 旅舍인 國際「호텔」에 安着하얏다 總理는 到着即時 官民有力者와 接見을 마치고 新聞記者團에 如左한 內容의 談話를 交換發表하얏다
「今番余의 朝鮮訪問은 重大한 使命이 잇섯는데 그中重要한理由의하나가 北朝鮮地方特히 北朝鮮三港을 充分히 視察하려는데잇다 北朝鮮은 元來我滿과는 不可分의關係에 잇는데다 三港의發展은 我國의 産業經濟計畫遂行과 重大關係를 가젓다는것을 말코저한다 今後加一層兩地의 互相發展을 爲하야 努力하여야하겟다 如斯한 意味에서 各地의有力者와 接觸하고잇슴으로 此地方의 有力한 言論界諸君들의 間斷업는 協力을바라는바이다」云云

官民有力者招請코 張總理設宴

【淸津】朱乙溫泉에서 兒島咸北知事의 歡迎宴을바든 張總理는 二十七日 午後六時半國際「호텔」에서 道內官民有力者를 招請하야 盛大한 宴會를 開設하얏다 來賓側으로 尾高十九師團長 兒島咸北道知事以下 官民三十餘名과 主人側으로 張總理以下 隨行員一同과 隨行한新聞記者團이 列席하야 歡談을 交換하고 同九時頃散會하얏다

末次大將과前後 張總理離淸

【淸津】去二十六日午後四時 朱乙溫泉에 到着한 末次海軍大將은 滿洲國張總理와 會見한後 張總理와 作別하고 溫泉에남아 一日을 休養한後 二十八日午前七時四十三分 淸津着列車로 來淸 市內各處를 視察하얏다 前日부터 羅津、淸津으로 回航한 艦隊의 艦艇이 港外에 投錨碇泊하고잇서 殷賑한光景을 呈하엿는데 末次大將은 午前九時半 羅津에 向發하얏다 一方 末次大將의 出發에압서 同九時에는 張總理一行도 羅津으로向하야 出發하얏다

十九師團練兵式參觀

【羅南】去二十六日을 朱乙溫泉에서 休養한 滿洲國總理張景惠氏는 翌二十七日午後一時朱乙發自動車로 午後二時來羅 道廳知事室에서 少憩後 때마침 天長節에擧行되는 第十九師團觀兵式의豫行練習이 羅南練兵場에 잇섯슴으로 午後二時半 尾高十九師團長案內로 練兵場에 參觀하얏다 前後一時間餘를 熱心으로 陪觀한다음 一行은 同三時半 兒島知事、張參與官以下 道首腦部의 案內로 淸津港에 向發하얏다

奉祝 天長佳節

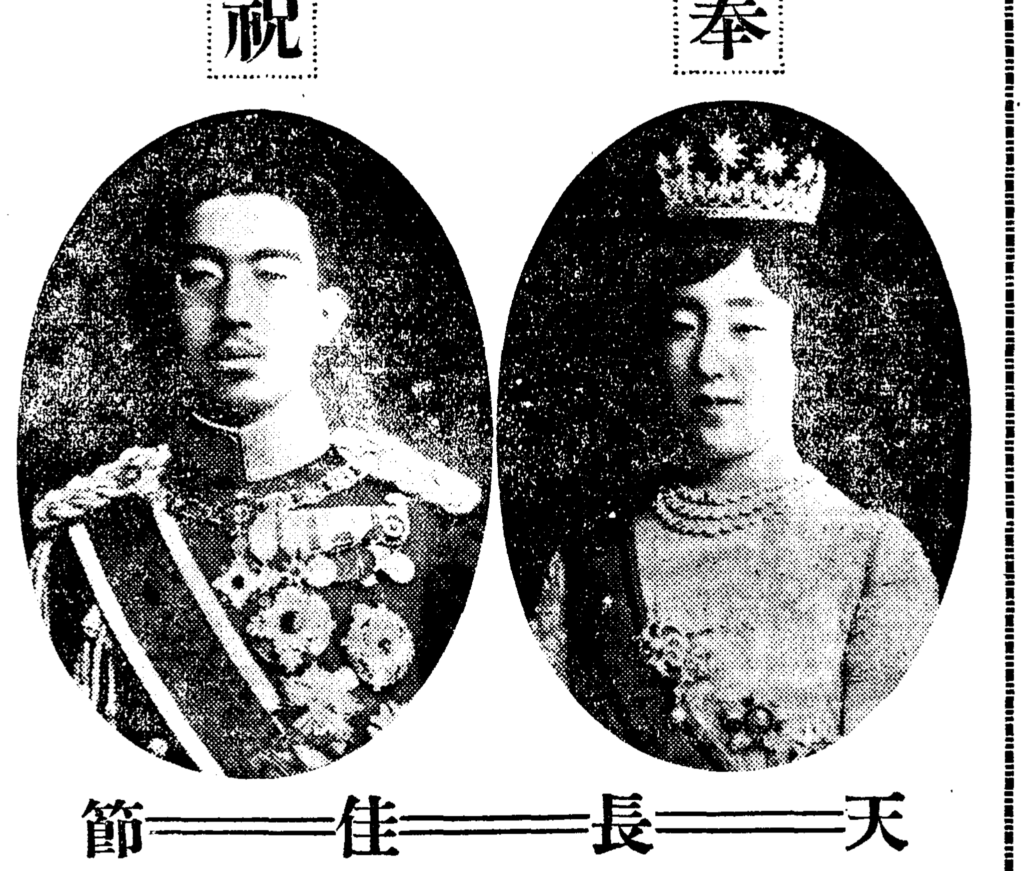

天長節祭御豫定

【東京電話同盟】天皇陛下께옵서는 二十九日第三十六回의 佳節을 마지하옵시는 이佳日 御正裝을召하옵시고 午前八時卅五分 宮城御出門 代代木觀兵式場에 行幸 親히 皇軍을 御親閱하옵실터이시다 當日에는 地下鐵工事로 御道順을 一部御變更하옵시고 또三十日投票日을압두고 御警衛의 便宜等을 參念하옵시사 第二公式鹵簿를特히 略式自動車鹵簿로 하옵신것은 實로 惶悚無極한바이다 宮中에서는 午前十時 德大寺侍從御代拜를 드리고 壯嚴한 天長節祭를 行하옵시고 正午에는 高松宮殿下를 奉始하와 各皇族殿下 林首相以下 文武百官約七百名及 各國大公使等을 宮中豊明殿에 부르옵시사 優渥하옵신 勅語를 下賜하옵시고 林首相、白耳義大使바송피엘男奉答 君臣和樂의 御盛宴을 베프시사 佳辰을壽하옵실 御豫定이시라고 拜承된다

松平宮相謹話

【東京電話同盟】天皇陛下께옵서 本日第三十六回의 御誕辰을 마즈옵시사 天機더욱 御麗하옵시고 玉體더욱 御健康하옵심은 實로 恐懼無主한바입니다 過去一個年을 回顧하면 內外자못多事하야 御政務도一段 御多忙하옵시게되시고 重大案件에 對하야 宸襟을御煩惱케하옵신적도 엇섯습니다 只今御日常의 一端을 拜하오면 上奏書와如한것에 면 흔날은 日에 數百件에達하고 賜謁도 每日十數名에 達하고 또 四大節의賜宴外 때때로 賜하옵시는 御陪食과如한것도 逐年增加하고 잇습니다 祭祀는더욱이 陛下의 重히 압시는바로 大祭는말할것도업고 每月三回의 旬祭에는 寒暑如何한 季節에도 拂曉御潔齋하옵시사 賢所를 御親拜하옵시고 國家國民의 安寧을 御祈願하옵십니다 昨年의 北海道行幸은 未曾有의 長期에 亘하고 더욱이 陸軍特別大演習과 如한때는 櫛風沐雨도질 혀안하옵시고 親히 御統裁하옵시엿습니다 또海軍特別大演習에 際하여는 夜間拂曉의 別이업시 屢次 艦橋에 出御하옵신後 親히 戰況을 보시압섯습니다 이와가처도 御精勵하옵시나 玉體에는 何等御支障도업스시압고 御激務에 當하옵신것은 實로 感激不堪하는바입니다 陛下께압서 如斯히 御政務 御軍務等非常한 御激務에 御堪當하압심에는 適當한 御運動特히 機會가 계시면 御轉地하압시사 充分御休養을 御奉願하려 고思하나 여것까지 充分히하압실御暇도 업스신것은 實로恐懼不堪합니다 滿洲其他海外에 派遣하압신 陸海將兵의 身上에 對하와는一切御軫念하압서거프압시사 자조 侍從武官을御差遣하압시사 現地狀況을 視察케하압시고 또將兵의 勞苦를 犒하압시고 또國家를爲하와 一命을바친 將兵의 忠勇을 顯彰하압실軫念에서 宮城內에 新御府를 建營하압시사 顯忠府라고 御命名하압시고 將兵의肖像及 遺品을 御蒐集하압신後 遺族其他關係者께拜觀을許하압십니다 삼가 玆에聖壽의 無窮을奉頌하는同時에 我等國民은 益益一致協力하야 時艱을克服하고 國運을 伸張하야 宸襟을 奉安하려하는바입니다

尨大한米陸軍豫算 下院委員會查定
現在米國의軍事施設의極度不完全을指摘
四億一千餘萬圓計上

【華盛頓二十七日發同盟】米國下院歲出委員會는 二十七日午後一九三八年度陸軍豫算案을 協議한結果 總額四億一千六百四十一萬三千二百八十二弗로 查定하엿다 豫算案의 要旨는 다음과갓다 (單位弗)

空軍機五百十三臺製作費	六七、〇七五、〇〇〇
海岸防備費	二、七七〇、〇〇〇
武器彈藥費	一三、六八一、〇〇〇
化學戰費	一、五七五、〇〇〇
다코마空軍根據地建設費	六二五、〇〇〇
파나마運河地帶부룩필드飛行場走路및格納庫建設費	七一七、〇〇〇
사크라멘트航空廠建設	三三八、〇〇〇

로 카나메필드陸上走路및格納庫建設費 二、二五〇、〇〇〇

歲出委員會는 다시總額一億六千二百萬弗의 獨立豫算案을 計上하는데 主要項目은다음과갓다
一、河川港灣修築等 非軍事的計畫
一、公舍其他의 軍事的施設및修理費
또豫算案可決에 際하야 歲出委員會는 左와如히 發表하엿다
現下米國의 軍事施設은 極度로 不完全하야 近代的攻擊武器를 具有한 兵力에 對하야對抗할準備가되여잇지안타 이情勢를 改善함에는 相當한多額의 豫算이 必要하다 特히陸軍은 戰車、裝甲車、自動小銃、高射砲其他補助的 武器彈藥、發動機等이 不足하고잇다 그리고最近陸軍省이決定한 保護的動員計畫인 戰時步兵一個師團을 一萬二千人에서 一萬三千人으로縮少할計畫은 軍隊의行動을 迅速히함에 非常히有意義한다

戰時總動員案
米下院陸軍委員會可決

【華盛頓二十七日發同盟】米下院陸軍委員會는 二十七日午後戰時總動員案을 可決하엿다 同案의 內容은 如左

一、戰時稅制案
正常公定한 利益을 超越한餘剩利潤은 政府에 吸收할수잇合
一、戰時産業動員案
大統領은 戰時必要라고 思惟하는時는 産業資本을 動員할權限을附與함
一、物價統制問題
大統領은 戰時必要에 應하야 一定한 物價를 決定、地代其他의 賃借料並手數料等을 統制할수잇合
一、戰時二十一歲以上 三十一歲까지의 壯丁을徵募함
一、戰時特別利潤에對한 九割五分의 特別稅를 賦課할權限을 大統領에 附與함

上院陸軍委員會에서는 大體 原案대로 可決하엿스나 下院에서는 歐洲에對한 好戰的제스추어다 하야 非難이만타

龍山練兵場觀兵式

旣報한바와 가티 觀兵式은二十九日午前十一時부터 龍山練兵場에서 軍及民間團體 四千餘名의 參加로 擧行하기로 되엿는데 이날 軍用鳩와民間鳩 數百羽를參加시켜 分列하야 式場中央에서 一齊放鳩하기로되엿다한다 式을 마친뒤에는 龍山國防婦人會分會의 發會式을 擧行할터이라한다

殉職警察職員의 招魂祭擧行

朝鮮警察協會、朝鮮消防協會에서는 來五月二日午前十時부터 景福宮勤政殿에서 第十七回殉職警察職員招魂祭及第三回殉職消防職員招魂祭를 三橋會長主祭下에 擧行할터이다

武德祭五月一日擧行

朝鮮武德會本部에서는 來五月一日午前九時부터 光化門通警察官講習所武道場에서 第九回武德祭를擧行할터인데 祭式을終了한 後 同日午前十時부터는 繼續하야 第十七回全朝鮮武道大會를 開催할터이며 翌二日은午後九時부터 警察官各道對抗試合이 亦是 警察官講習所武道場에서 開催될터이라한다

江原平北九警察官에 功勞記章授與

總督府警務局에서는 二十九日天長佳節을 期하야 江原道의 水害及平北對岸匪賊討伐에 警察官의 龜鑑이될 勇敢한 行爲를한 左의 九警察官에 對하야 警察界最高榮譽인 功勞記章을 授與하기로되엿다

江原三陟署 警部補 德永 興
平北楚山署長 警部 山田侯之助
同署 警部補 保科 三男
同 巡査 黃 金龍
同 巡査部長 吉田 淸吉
同 巡査 杉本 滿盛
同 巡査 岡 卯市
同 巡査部長 門眞 良藏
同 巡査 崔 日煥

그리고 德永警部補는 昨年八月水災에 際하야 一身의 危險을 돌보지안코 多數人命을 救助하엿고 山田警部以下八氏는 모다 國境警備討匪戰에 奮鬪拔群의 功勞가잇다

辭令

任總督府通譯官(七等) 命醫務局勤務 總督府屬 川尻 忠
任道警視(八等) 命忠淸北道在勤 忠淸北道警部 草島豐次郞
任道理事官(八等) 命平安南道在勤 平安南道郡屬 禹 英 燮
任鐵道局副參事(七等) 鐵道局書記 大原 嘉三
同 大江 犬一
同 中村 和彥
同 小川 直吉
同 富田三四郞
總督府屬 永尾 福藏
任朝鮮公立高等女學校敎諭(七等) 補釜山公立高等女學校敎諭 (釜山)朝鮮公立高等女學校敎諭 栗本 トミ
任朝鮮公立實業學校敎諭(七等) 補江陵公立農業學校敎諭 (江陵農業)朝鮮公立實業學校敎諭 宍瀨市三郞
高等官四等으로待遇 朝鮮産業技師 井上 寔
任總督府裁判所書記長 補大邱覆審法院書記長 總督府裁判所書記 二宮 丘一
任朝鮮産業技師(七等待遇) 補京畿道産業技師 安部利捻次
陞敍高等官三等 總督府郡守 李 選 鎬
總督府裁判所書記長 小西竹次郞
道理事官 河合安次郞
稅務監督局副事務官 川內 光次
朝鮮公立高等女學校敎諭 片田 美惠
依願免本官(各通)

人事·集會

◆木村秀藏氏(株式會社木村製藥所社長) 入京人事次 本社來訪 備前屋投宿

夕刊後市況 廿八日

◆朝取短期◆

	後引	高値	低値
大新	九六〇〇	九七〇〇	九六〇〇
日產新	—	四二〇〇	四二〇〇
日穩新	—	一一〇〇	一一〇〇
鋼管	—	一三〇五〇	一三〇五〇

◆橫濱生糸後引◆ 當限八三七〇〇 先限八二一〇〇
◆福井人絹後引◆ 當限 八〇七〇 先限 八一四〇

今日本紙朝刊夕刊合十六面

樺太廳官營
海狗腎
新品到着
明治四十四年日、英、米、露四個國의條約에基한全世界에唯一한元素! 堂々한實彈的眞品! 百發百中은이로두료하는말
老少를勿論하고 陽氣엽서恨歎하시는분이여 貴下를爲하야補精腎氣强壯여 神奇神秘한天惠的靈効를 가진樺太廳官營捕獲眞品海狗腎이到着하얏습니다
求服을願하시는분은內容說明書請求하시면無料進呈함
發賣元 朝鮮釜山府草梁町 合資會社 大洋貿易社 電話一、一八二二番 振替釜山七九二二番

推薦 咸南道會議員候補者 金達林 咸州郡內有志一同 白

小資本工業案內 工業은人生에幸福이오니二錢切手만添送하면小資本大成功에內容案內書를送呈함 京城府長沙町二九 泰昌工業所

固形 經濟 스마ー트 獨特한使用感과 其效果! 不過一回의使用으로 絶對손뗄수업다는것은……모든愛用者들의實談 ライオン ハミガキ 二十五錢(百二十匁分) 全國トウフラン連鎖店

情報 通信社員募集 小學卒業程度 自宅勤務可能 高尙、愉快한業務 月收多大 次第詳細書無代進呈 東京市 通信社

羅紗半額提供
某會社最高級羅紗三千碼引受市價半額投賣 四月末日限賣切次第締切 最高級羅紗洋服及朝鮮周衣一着分(三碼)
A 七圓五十錢 B 八圓五十錢
C 拾圓 D 拾壹圓
E 拾貳圓五十錢 F 拾參圓五十錢
G 拾五圓 H 拾七圓
但實物見本을要하는분은金五十錢을 振替口座東京三三五〇三番으로 拂込小爲替又切手代用二割增
最高級羅紗生地一着分(三碼)代七圓五十錢으로購入하야貴地洋服店에서十圓內外의手工으로洋服을지으시면不過二十圓內外로市價五十圓以上의高級洋服을자실수잇습니다所用치안은분은朝鮮周衣其他衣服감으로도가장適當하오니멀리注文하시는분이時代의先覺者이올시다
追急告左記羅紗를一히實物見本을請求하야보신後其時品을注文하신다면時期關係로品切되면그만不得已한事情으로賣注文을不應케도오니從一速한方法은貴年齡及職業을詳細히하여通知하시면可及的適當한色品을選擇하여보냄니다但注文時에는先金注文額中三割以上의內金을必히送金하시오 內金이업는注文은謝絶함
東京市向島區吾嬬町東三丁目 クラウン工業所 處分係 振替東京三三五〇三番

推薦 咸南道會議員候補者 金台欽 咸州郡內有志一同 白

武田製藥 ノルモザン錠 胃가더부룩·胃에언친데 노루모잔 謳歌 손쉽고과거 리 步調를 잘 맞지는 胃의 運動 製藥과鑛痛 携帶用의六錠入好評

博士創製 털나는藥 ▼田中醫學博士方劑 ▼說明書 無代進呈
田中醫學博士의創製인털나는藥フミナイン은毛髮의發生을促進하야그脫落及지게미를防止하고、即頭髮、눈썹、수염、腋毛、其他人體毛의 稀薄한것을맨케하고 微細한毛根이라도 털나는藥 フミナイン의塗擦로 漸次生長식히요또禿頭病에依하
毛生藥 フミナイン
禿毛 髮이脫落될 時其脫落을防止하고 또 여諸病에 原因한 禿頭脫毛에 對하야서또 病菌을 殺滅식혀서 그와가티 털을나게 하오。●대머리●젊은대머리●털생긴대●脫毛●털어러빠진대●대리곡지상한대●눈섭섬긴대●털잘끈단대●男女의곡잇슬곳에털업는분……은단정코 말고곳使用하라 (全國藥店에잇合)
フミナイン價 五十錢、九十錢、一圓六十錢、三圓、五圓五十錢、送料內地十二錢、萬一品切時는 代金添付左記發賣元에注文하라、即時送藥함。
發賣元 東京市芝區田村町四 東京藥院 電話芝一八七四番 振替東京三八二三 / 大阪市赤十字病院前 東京藥院 電話天王寺二五五六 振替大阪五〇八八番
模造品만흠 꼭フミナイン이라指名하시고買入하시오

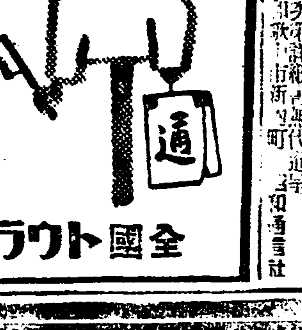

수수꺼끼는 "血帽" 宋少年 疑問의失踪事件

두달장간 事件은더욱五里霧中에 失神한乃母、警察에泣訴

이십팔일오전 부내본정서사법실 수만흔전과자와 범죄자들의 무지한발길이 떠러밟대로더럽혀 놓은 "세멘트" 바닥우에 기진맥진하야 쓰러진 한여인이 주먹으로 땅바닥을 두드리며 우리 아들어데갓느냐고 대성통곡하야 듯는사람의 등골미에 찬물을 끼언는듯한 장면이 벌어젓섯다 이여인은 충북보은군회남면매산리(忠北報恩郡懷南面梅山里)에본적을두고 부내신설정(新設町)사백륙십구번지에사는 송석기(宋錫箕)의 부인 김씨(金氏)로 지난달 이미 본지상에보도된『피무든모자를차고도는 소년직공의 의문실종』이라는 근대적렵기사건의 중심인물인 실종직공 송복영(宋福永)(一七)의어머니다 수백수천의 의문부(疑問符)를남기고 실종한채 이미두달남어지 부부가 손을난호아가며 도라오지안는 아들을차자 어듸든지를 두루찻것스나 어든것은 절망과 락심뿐이라 최후로 한가닥 히망을품고 또다시 경찰에 애원하여온것이다 다음에기록하는것은 송소년의 실종경위와 피무든모자로새여 노은 송씨부부의 아들을찻는고난기(苦難記)다 (사진은 송복영)

삼십일일송석기가 그모자를가지고부내가경찰서를차저단기며 임이제출하여두엇든 수사원의 결과를물어엇스나 이구동성으로『어데가서죽은것가튼데 아직알수업소』라는 차디찬대답이엿다 본정서에서 내등이를소환하여다가 취조를시작한것이 바로이날인데 그날밤내등이는 먼저도라와다고하야 여기서도 조사를 계속하고잇스나 아직도 내등이를석방하야 별반효과를 보지못하고잇다

태산가티미덧든 경찰의수사도 사랑하는아들의 행방을찾기는커녕 생사조차모르게되자 김씨는 단한장남어잇는 아들의사진을가삼에품고 한강가를매일가치쳐 다니다가 이날도다시 본정서를 차저가서 목을노코운것이다 송씨는 약이십일전에이도행여나하는마음으로 또다시 룡산서를차저가서 그후의 소식을들어보고 실심하야 도라오다가 자동차에 치어 발을다처서 지금병석에 누어 도라오지안는 아들을기다리고잇다한다 이어머니의 오뇌를 송소년은아는지 또한그는 엇던 죽엄을 하고말엇는지 아프로 경찰의 활동은 비상한주목을끌게되리라고한다

피무든帽子는 무엇을말함인가

실종되엿다는곳은 우물여페 獵奇心끄는事件自體

송소년은 지난이월이십일 아침 그가일보든 부내본정(本町)삼정목 오십일번지 애국(愛國)『네온』상회의 직공내등말웅(內藤末雄)과 윤소균(尹消均)이와 가티 셋이서 영등포(永登浦)정거장 아페잇는 중천(中川)이라는 집에『네온』사인을설치하려갓다가 그날밤 늣도록일을하고 이십일일 오전한시쯤에 세명이가티 술을 먹은다음(술먹은사실은 내등과 윤의 진술에의함) 오전세시반경에 한강교(漢江橋)를 건너 가튼세시경에는 신룡산(新龍山)전차정류장에서 약삼십미돌되는곳 길가에잇는 우물압까지 왓다한다 세사람이 헤여진장소는 이곳이라고하는데 내등은 술이취하야한거름압서 이날밤은 룡산역(龍山驛) 대합실에서 잣다고하며 복영이가 여기까지오는 동안 에머리를다쳣슬뿐 아니라 술이취하여 전기우물에 걸터안저서 쉬는것을 보앗는데 자기는 복영이를 부축할기운과 경황이업섯슴으로 짐구루마를 먼저 상점에 끄러다두고 그다음에 바회가터진 자전거를 운반하엿다는것이윤의말이다 상점측에서는 윤이 자전거를먼저가저와다고하며 또한복영이가 안저서 쉬엿다는우물은 지상에서 기피가 여섯길가량되며 현재사용하는사람이업는데 흙탕물이두길가량고여잇다 그리고바로 그아페서부터 하수도는 뚜껑을 덥게돼서 시내쪽으로『턴넬』처럼되여잇다 이상과가티 통행인조차 드문새벽거리에서 실종된송소년이 날까지 그의외가인 부내행촌정(杏村町)김택헌(金澤顯)의집이라든가 현재그의형이 사는본적지에 나타나지 안흔것은두말할것도 업거니와 그날아침을 나갈때 까지돈이라고는 일전한푼가지고잇지 안헛다고 하야보통수단으로 멀리갓다고는 생각할수업다 어러일이잇슨다음 셋재날인이십이일 이가된 복영군의모자는 그의중상을 암시하고잇스며 상처를입은채 이개월동안이나 송소년의 종적은 물론생사 조차묘연하다 그리고 송소년의모자라는것은 중고품(中古品)『헌팅캡』으로 사오『센치』가량식 세군데나무 선지피가 바로채양안에 직경터잇는데 송소년의 상처는전두부(前頭部)로 추측된다고한다

찻는父母는 殺害를疑心

수색원제출하엿스나 아즉까지消息업서

괴실종사건으로 애수에 잠긴 송석기일가는 금년년두에 충북서 서울로온것인데 피폐한농촌에서 살수구식을 하다시피하든 중 서울로가면 밥벌이나할수잇슬가하고 올라온것이 뜻박게도 전기와 가튼비극을 비저내게된것이다 지난이월이십일 집을나간채로 도라오지 안는아들을기다리고 잇는김씨는 이십이일상점에서 복영이를차즈려 내등이와 윤이그의집까지 차저왓다는 말을듯고 깜짝놀라·상점으로가 보앗더니 내등이와 윤의말이복영이를 차즈러 간것이 아니라 연장을 차즈러 간것이다 복영이는 이십일일새벽에 헤여진채로 집에도라갓는지 안갓는지는 우리가알바가아니오 연장이나차저야겟다하며 전기한 피무든 모자를 가지고잇섯다한다 이에김씨는 곳피무든모자를가지고 룡산서(龍山署)로 달려가서 내아들이 마저죽은것가트니 차저달라고 울며호소하엿다 이보고를바든 룡산서에서는 내등이와 윤을 소환하야 송소년이 최후로넘어잇섯다는 우물부근과 한강교일대를 세밀히조사하는일방 윤을 류치시키고 엄중한 취조를하엿스나 살해한혐의가업다고 수일후에 석방하엿다 룡산서에서 절망적인 회답을밧고

"夜櫻"總決算

十日間入苑者卅三萬

찬기운이 볼운과가티 사라저버리고 이땅에 봄빗이 차저오자 서울사는 사람들은 말할것도업거니와 멀리 시골사람들까지 손곱아 기다리든 창경원야앵(昌慶苑夜櫻)도 이십칠일로서 호화의 장막을 내렷스며 이와함께 봄은지나가고 첫여름긔분이 농후하야가고잇다 금년봄의 총결산으로 열흘동안에 창경원을차저 얼마나만흔사람이 동원하엿는가를 동물원사무실에 무러보자 십팔일부터 이십칠일까지의 열흘동안에 야앵입장자가 십칠만륙천삼백칠십사명에주간 입장자가 십오만칠천이십이명으로 합계 삼십삼만삼천삼백구십륙명이란 엄청난 수자여다 이것을 작년과 비교하면 총수에 잇서서 일만삼천여백구명의 증가이요 야간입장자로는 일만팔천팔십팔명이나 느럿다 전기의 열흘동안에 야앵에제일만히동원한날은 이십이일(목요일)로삼만이십오명이라고하니 이수자만보더라도 저나간날의복작복작한 야앵광경을스사로짐작케한다

惠山線全通과聯絡

長白←撫松←吉林 「六千粁」 東邊道에鐵道敷設

今年度부터着工決定 咸南僻地帶開發에도拍車

【咸興】 함경남도 기픈 지대에보내는쾌소식 만주국에서는함남과린접하고잇는 동변도(東邊道)일대의 무진장한광산 자원과림산(林産)등의 개발을목표하고장백(長白)무송(撫松)길림(吉林)간륙천『키로』의 대개발철도(開發鐵道)를 부설하기로되야 이미금년부터 착공하기로 결정되얏다고하는대 이것이 완성되는날 함남의 기픈지대를 관통하고잇는혜산선(惠山線)철도의 전통과함께 함남만주를 완전히련결하게될것이라한다 그리고 이에따라서 방금착착실현되고잇는 기픈지대개발에도 일대박차(拍車)를더할것이며 또기픈지대는일로조선과만주를 련결하는 산업상관문이 될것으로 약진함남의면목을 더한층 굿게약속하게될것이라한다

橫領集金員 畢竟就縛

기보=지난사일오전아홉시에 부내 한강통(漢江通)팔번지의십호에 잇는 자전차점주 정상영태랑(井上榮太郎)의 집에 점원으로 잇든 전중번부(田中繁夫)(二三)가 부내 대도정(大島町)한십이번지 산전금치(山田金治)방에 가서 상점돈 오십일원십전을 집금하야 그대로 도주하엿다는것은 기보한바어니와 룡산서에서는 그사이 그의행방을 엄탐중 이십팔일오전열한시 삼십분쯤 부내본정(本町)사정목륙번지에 잇는로서아양복점에서 발견되여 필경 룡산경찰서원에 체포되엿다

早大對延專

籠球의王座를決할 近來稀有의一戰

今日、早大招聘戰豫想

籠球朝鮮의 勇名을 떨치게한 延專의牙城도 一年만에 드디여 早大에게崩壞되여 오직雪辱의機會잇기를 가다리든 朝鮮의 籠球兒들은 打倒早大를 부르지즐때를마젓다 지난해와 今年에 드러서 한번도 苦杯를드린일이업는 常勝軍早大를마지하야 今二十九日午後四時부터 京城運動場코-트에서 延專軍이 第一次로 應戰케되엿스며 五月一日은 普專이、五月二日은全京城選拔軍이 對戰하기로되여 滿都스포-츠·팬들의關心은 여기에集中되고잇는데 果然延專이早大를擊破하야 빼앗긴王座를 奪還할수잇슬것인가? 이에 戰前豫想을抄하야보기로하자! (高鳳梧記)

◇…無敵强陣 早大팀의『베스트·멤버-』를보면 身長이五尺八寸으로부터 六尺以上이 一名이나잇스며 世界올림픽舞臺에登場하엿든 宗像、橫山兩選手를 陣頭에세우고 自由自在한『패스워-크』와 洗練된技術은 日本籠球史上에 特記할만하다 得意의速攻과 正確한投射에는 놀날만하며 지난十八日에 東京서열린 强豪上海中華軍과의對戰에 卅五對卅一로이겨서 自信滿滿하야잇다 그러나 早大는相當『플로어』(木板)코-트에서 競技를行한關係로 京城運動場코-트에서는 多少不利할것이며 長路의旅勞로因하야 미치는影響도업지안흘것이다 早大가 來征한本意는 지난一月에 全日本綜合籠球大會에서 覇權을 獲得하기는하엿스나 昨年의選手權保持者 延專과 直接對戰치못한것이 遺憾이엿든지 宿敵延專을 이겨보겟다는것이 唯一한希望일것이다

◇…京都帝大에게怨恨의一點差로못하지아니한 敗戰의쓴잔을드른 延專으로서도 이번 一戰에 早大를이김으로써 全日本의覇者로서 再次君臨할野望에 불타고잇다 沈默을깨트리고 早大와雌雄을決할 延專의陣容은 어떠한가? 올림픽代表 廉君을보내고『풀컷터-』洪文吉君이 校門을나서게된것이 큰打擊이엿스나 早大와의 雪辱戰인지라 洪君만이 應援出戰을 하기로되여 主將金應鎬君을『센터-』로 李谷馥(RF) 洪文吉(LF) 方元淳(F)等 諸君의 攻擊陣에 背後陣에는 올림픽代表張利鎭(RG)君과 新進金程信(LG) 崔正出身의 鄭庚燮君이 잇슴으로 지난씨-즌에 比하야 陣勢에는 別다른影響이업다 要컨대 充分한練習과 今씨-즌에 드러서 試合經驗 이업는것이가장 큰弱點이다 今日本綜合籠球決戰에 早大는京大를 손쉽게이긴것으로보아 早大가 延專보다 强하다고 斷言할수업스리이라 早大와 延專의 一戰이야말로 籠球팬의 興趣를 당북이끌것인데 今씨-즌에드러서『베개인』에 貴重한體驗을가진 早大軍에게 有利할것으로 豫想된다

今日의運動

▲籠球=早大籠球團招聘戰第一日 延專對早大戰은 午後四時부터 京城運動場『코-트』에서 擧行 (觀覽料=코-트사이드一圓、普通五十錢、學生二十錢)

激浪에渡船顚覆

女船客四名溺死 固城郡下의慘事

【釜山支局電話】 이십칠일오후네시반경에 창원군진동면 고현리(昌原郡鎭東面古縣里) 서장에왓든녀자 여덜명과 게집아이한명 합구명은 그곳에서 고성군동해면양촌리(固城郡東海面陽村里)로 가는나루배를타고 건너다가 격랑으로 말미아마 배가전복되는바람에 전부물에 빠젓는바 그부근에잇든 어선들이 곳 현장에쪼차가서 그중선객 다섯명과 사공한명은 구조하엿스나 남어지 선객 네명은 고만 불귀의수중 고혼이 되어버렷다한다 이 급보를 접하고 고성서에서 출동하야 시체를 수사한결과 이십팔일오전여덜시경 시체전부를 발견하얏는데 죽은사람의씨명은 다음과갓다

▲固城郡東海面陽村里居住 趙江仙(五〇) 張今順(六五) 高桂花(三六) 高桂花의長女香順(三)

土工用레일 窃取犯逮捕

이십팔일 오전아홉시에 룡산경찰서에서는 토공용(土工用)레일 절취범인을 체포하엿다는데 그는 원적을경기도 고양군뚝도면(高陽郡纛島面)에두고 광주군구천면 성내리(廣州郡九川面城內里)에사는 김자근갑(金自斤甲)(二三)으로 부내남대문통(南大門通)에잇는 청부업주식회사 대림조(大林組)에서 작년칠월경에 고양군뚝도면(高陽郡纛島面)의광진교(廣津橋)를 건조하려고 토공용레일 설흔두개를 강가에두엇든것이 작년홍수에 류실되여 모래에 파무친레일 시가백사십사원어치를 소유자에게 통지도안코 가저다가 지난일월칠일에 부내신설정(新設町)일백삼십이번지에사는 최금산(崔今山)과 김창선(金昌善)의 두사람에게 오십이원륙십전에 팔엇든것이 판명되여 그를체포하야 취조중이라한다

兵庫縣下에大火 三十餘戶가全燒

이곳은朝鮮人이사는部落으로 百餘災民街頭에彷徨

【尼崎】 지난이십사일오후칠시사십분 병고현무고군대장촌북소판(兵庫縣武庫郡大庄村北小坂)(통포부락)토공 김정진(金正振)(三〇)방에서불이이러나 때마침부는바람에 화세는 것잡을사이도업시 사방으로 퍼져서 부근집 삼십이호를 태워버리고 소방조원과 경관이십여명의 진력으로 겨우동여덜시에 진화하엿는데 리재동포가백사십여명의다수로 모다 그날버리 그날을지내는형편이므로 가두에서 방황하고잇스며 각지선단체에서 구조에노력중이다 화재의 총손해액은 오천원가량이라한다 원인은 조사중이라한다

出嫁前에姙娠 中和棄兒遺棄犯

【平壤】 중화군양정면룡해리(中和郡楊井面龍海里)압 혼양강(混陽江)에 나온지 사오일되여보히는 옥동자를 색기로 목을매여 죽인후 자루에너허 내여버린시체를 발견하고 평양, 중화량서에서는 범인을 엄탐중이라함은 기보한바어니와 그범인이 이십사일 중화서에체포되엿다 즉범인은 중화군양정면간석리(澗里)김학철의 며누리 김옥성(金玉成)(二一)으로 작년시월에 출가햇는데 출가전에 자기동리에는 친척되는 남자와 사랑을 속삭이다가 임신이 되엿든것을 금년정월십이일에 자기 친정부엌에서 분만하자 색기로 목을매여 죽인후 자루에너허 곤양강에 던진후 시가에와서 천연스럽게 남편과 동거한듯 그가 더 발견된것이라한다

彈丸箱子紛失 平壤憲兵隊搜查中

【平壤】 평양보병제칠십칠련대(步兵七十七聯隊)에서는 지난 십칠일부터 부외 미림(美林)과 룡리(龍里)방면에서 야외대연습을거행하고 이십륙일오전한시경 귀대준비를하든중 룡리방면에 공탄(空彈)상자 한상자가 드려잇는 상자한개가 분실된것을 발견하고 평양헌병대에 계출햇스므로 방금 수사중이라한다

公認宗教 "히도노미찌" 解散命令

廿八日文部省에서

【東京電話同盟】『히도노미찌』교단 그후의 동향에대하야 주의를하야오든내무성에서는 이십팔일오후다섯시에 치경법(治警法) 제팔조이항에 기하야 전국적 결사금지를 명령하는동시에 문부성으로부터 신도당교회소(神佛堂敎會所)규측 제십이조 제이항제이호에의하야 본부와 각지의교회소에 대하야 폐쇄명령이 발하얏다。이로해서 대정십사년에창립되어 겨우십수년간에 신자백만을 자랑한 동교도 전혀괴멸하기에이르럿는데 공인종교로서 결사금지를 명한것은 이『히도노미찌』가 효시라한다

鑛穴의岩盤崩落으로 鑛夫四名이死傷

長淵"日鑛"作業場서

【長淵】 장연군락도면일본광업주식회사소유 제십구호 광굴에서 지난이십일일오후네시경에 원인서(元仁瑞)외 삼명이 작업을하고잇다가 그날오후네시경에 퇴굴할즈음에 갑작이락반이되여 원인서는 그미테눌려서 직사하고 그외삼명은 부상을당하엿다는데 소관장연서에서는 림사법주임이현장에출동하여검사하엿다

泥醉한鐵道局員 電車에衝突即死

【釜山】 지난이십칠일오후칠시경 부산부목도(牧島)를 출발한 오십이호 전차가 역(驛)을 향하야 진행도중 부내남빈정(南濱町)이정목을 통과할지음 부내영선정사는철도원 빈본일랑(濱本一郞)이가 술이 취하야 선로를 횡단하다가 전차와 충돌되여 즉사하엿는데 이급보를접한 부산경찰서에서는 사법주임이 공의를다리고 현장에 가서 실지검증을한후 사체는유족에게 인도하고 운전수리복문(李復文)(二七) 차장 이등추웅(伊藤秋熊)량명을 인치하야다가 엄중히 취조중이라한다

金剛山探勝車

自五月一日增發

【春川】 세계적명산、조선의자랑인 강원도금강산(金剛山)탐승객의 편리를 위하여 도당국과 금강산협회(金剛山協會)와 결탁하야 도로수선 기타 제반시설에 만전을 기코저 금년하도록하며 더욱이 일천구백사십년에 동경서 열리는 세계올림픽대회에 오는 관광단을 유치시키고저 상당한 고려를하고잇는터인데 금년도 탐승객을 위하여 오월일일부터 금강산전철은 탐승열차를 증발하게되엿다한다

西江五精米所 人夫罷業事件

雙方折衝圓滿解決

부내서빙고(西氷庫)에 잇는 빙화(氷和)동일(東一)대흥(大興)등산(寧山)경신(慶信)의 다섯정미소의 인부 십오명은 어래 일급 임금을 일원식 바더왓는데 물가폭등으로 그임금으로는 생활에 위협이 심함으로 일급 일원이십전으로 하여달라는 교섭을 하엿스나 정미소주들은 그에불응함으로 필경 지난이십륙일부터 전부동맹파업을하고 그에대항하엿다 룡산경찰서고등계에서는 이내용을탐지하고 이십팔일에 동일(東一)정미소에서 두명과 대흥(大興)정미소에서 한사람을불려다가 고주들과 협정하게 하야 일급일원십전으로 양방은원만히 해결되엿다한다

疑問의死

人夫끼리言爭끄테急死

【鎭南浦】 지난이십륙일오후두시경 진남포재등정미소(齋藤精米所)구내에서 인부감독문모(文某)는 비석리림득춘(林得春)과 물품매매로 말성이생기여 싸홈을한후 림득춘은 자기집으로도라가 즉시사망하여버렷다는바 진남포경찰서에서는 가해자 문모를 인치취조하는일방 시체는 이십칠일 해부에부처다 그런데 살인인가 변사인가 그결과가 주목된다고한다

鐵原⊙運送店의 橫領店員送局

【鐵原】 철원『마루보시』지점의회계 박광진(朴光鎭)이가얼마전 경성모기생집에서 철원서원에게 체포되엿다함은 기보한바어니와 그가횡령한금액은 삼천삼십팔원 실류전으로 이십팔일에 송국하기로되엿다한다

(カタログ進呈) アイスクリーム製造機 最新式 製造販賣 大阪港區吾羽町一ノ二 神崎商會 製作所

昭和十一年式 大發明特許 감천자리업는 軍手製造機械 多年大阪의軍手製造中에서 … 軍手 의製造 京城府西大門町一丁目二八番地 阿倍商會京城支店 本社 大阪市阿部野警察署前

ワイシャツ 和田シャツ製造所 大阪市東區神崎町九番 電話東三二〇八 振替大阪一二五四五番

現金問屋 HANE-KOMORI

カラー

本業又は副業を 不問ず 無資本 同樣 何人でも簡單に出來 必ず成功

昭和十三年度用 好職業 カレンダー 連鎖店募集 (一都一店限り契約す) 御希望の方は郵券三錢封入の上申込めば詳細說明書無代進呈す

大阪市天王寺區上本町二丁目 東洋精版印刷合名會社 電話南五三三四 振替貯金口座大阪二〇四三番

金儲 機械 (カタログ呈) 穀物膨脹機 延機 メルス製氷機 大阪市西淀川區浦江中二 石橋機械製作所 電話福島四二二六番

S.B 七寶徽章 メダル 特許 帽章 絕對足の取れぬセルロイド徽章 (作圖歡迎) 大阪東成區鶴橋南之町一丁目 伊代製作所

軍手足 軍手製造家に副業に 大阪市北區岩井町二丁目 福積軍手會社 支店 京城府鐘路六丁目

トテも利益のある 小資本で有利な 商賣? 眼鏡卸に限る!

特約店募集 大阪で最古の製造元 市川セルロイド工業所 大阪東成區林寺町二三三 電話天王寺六二六 振替大阪七四二九五番 希望の方は郵券四錢封入照會あれ

가정과위생

자궁속에잇는 병균을 죽여야만 부인병이 낫는다

東京田谷婦人病院長 醫學博士 田谷誠

봄아즈랑이떠노는 푸른동산에 종달새지저귀는 화희의 봄이왓것만 엇재서 여러분은 애달분한숨과함께 꼿업는 애원의호소의 봄을마지하고계십니가!

남모르게 병마의고통을 참지마시고 하로밧비 건강에넘치는 근대여성의 매력을차저주십시요 죽여러분이깨닷고 계신부인병의중세는 병화근만뿌리빼버리면 그런증세는 곳개이고부인병이낫습니다

엇재서 그러냐하면 병균(病菌)이 자궁속에 들어가서 진물느게하고 혹질을 만들며 그곳을 붓게하고 열이나거나 쑤시고 가렵고 땅기며 압후게하야 드되여 여러분이늣기는 부인병중세를 일으키게되오니 늘 아래배와 허리가 쑤시고 압흔것도 그때문이며 더구나 대하물(병균으로 말미아마 생긴고름、진물등의 독소)이 흘으게되며 이것도 처음에는 그럿치안튼것이 차차 색이들며 더구나 몸서리 칠만큼 악취가 나게되는 것입니다 그러므로 무엇보다도 먼저 속히 그병화근(자궁)에다 치료를하여서 그곳에잇는 병균을 모조리 죽여야 하는데도 불구하고 內服藥먹는약을써서 곳치시랴든가 혹은 직접국부에 치료되는 약일지라도 의사가 권하지안는 겨우빗나는약、약한개를 가지고 멧해식쓰게 만든약들을 민간에서사용하야 오히려 병세를 더욱 중환으로 만들어가지고 비로소 병원(病院)에 진찰을바드러 오시는분이 만흐니 참으로 딱한노릇입니다

그러나 내病院에 진찰을 바드러오는 중환의 부인병환자들이 백발백중으로 단시일에 근치되어 감사의 말삼을 마지아니함은 의사로서의 기술보다도 완전한 치료효과를 가진 부인병근치약『와세돈球』의 힘에잇다고 확신한다

『와세돈球』의眞價는 매월의 의학잡지상에 게재되는 림상보고에는 물론이려니와 각지의 권위잇는 제국대학병원을 위시로서 유명한병원에서 만흔환자를 구원하고 잇는약인만큼 그와가티 優秀한효과가 잇슴은 물론이려니와 每日 출원하지못하는 사정이잇는 환자께 자택에서 사용케하여보아 더욱시 림상치료(臨床治療)와 똑가튼 효과를 어덧스니 일반자택치료환자게에 일대행복이라고 아니할수업습니다 그러므로 專門醫師諸氏께서는 물론이요 일반가정부인께서는 꼭『와세돈球』로 치료하시면 속히 근치의 깃뿜을 어드실줄을 확신하고 자신잇게 추천하는바입니다

살은實例

약탕관도이제는 필요업습니다 (信川) 金敬子

◆…일년이상이나두고 약다리는 냄새만마터도 구역질이날만큼 장복하여왓스나 조금도 낫지를안튼 부인병을 친구의권고로 귀사의약을 써보앗드니 그럿케아래배가압흐든것도 곳낫고악취나든대하증도 업서젓습니다

◆…참으로 귀사와 칭찬을마지아니합니다……

이런증세로 고통박는분은 와세돈球로 곳근치됩니다

아래배 허리 아픈분	아래배와 허리가 땡기고 쑤시며 월경때면 더욱 심하고 또한 적이 치바치고 허리가 끈허지듯이 저리고 아플때에는 넙적다리까지 먹먹하도록 아퍼서 고통으로 세월을 보내시는분
대하증 (냉증)	분량이 만키도하고 적기도하며 처음에는 우유빗가튼것이 나오다 차차 누른빗 푸른빗 붉은빗이들며 더욱심하면 피가석겨나오며 몸시 악취가 나서불쾌를 늣기고게신분
질염	소문이 가렵고 쑤시며 붓고 아픔을 늣기시며 오줌이잣고 늘 대하가 흘으며 동침시에 고통을 늣기며 부부화합에 자미를 모르시게된분
자복업는분	아해를 못나시는분 또는 늘 두통과 현기중이 심하고 몸쇠약이 심하며 속병과 변비증이 심하고 밤잠을 못주무시며 눈거미와 살결이 거친분

이상과가튼 증세의분은 조곰도 주저마시고 와세돈球로 치료하시면 곳 근치되나니 중환인분은 하로에한개식 경한분은 이틀에 한개식이면 충분하옵고 더구나 재래의 거문빗좃은『넛는약』처름 흘너나와서『속옷』을 버리게하는 법이업고 곳녹아서 약기운이 전신에 퍼짐으로 적거기가 나오지안으며 덧거에도 이상한것이 업음으로 손쉽게 남몰리 가정에서라도 유명한病院과 똑가튼 치료과를 엇게되야 곳근치됩니다

치됩니다

부인병이곳낫는 와세돈球 帝國大學病院使用

처음으로민간에 제공된의사전문약

부인병근치약으로 유명한『와세돈球』는 東京、京都、九州、東北의 帝國大學病院을 위시로 십자병원、각지의府、市立病院그외에 유명한병원에서 수만호의 환자를 구원하고잇는 약을처음으로 민간에실비로 제공하는약인만큼 그신용과효과는 다시말할것도업스며 지금일본서 제일만히 팔니고잇는 부인병약이오니 속히 병고에서 버서나실려는분은 조곰도주저마시고 병세를쓰신후 東京市芝區通新町十三ノ一 總代理店合名會社河原商店(振替東京三五〇一九番)으로 주문하시면 대금인환으로도 송약해드립니다

―약가― 十二日分……一圓二十錢 廿四日分……二圓三十錢 卅六日分……三圓四十錢 百四十四球(病院用徑用分)……十二圓

졸지하시는대로 조선국문으로『女性의新生理』를 거저드립니다

日東製藥合名會社製品

結核의侵害를바든肺臟의렌트겐寫眞

藥이업서도 肺病은낫는다

肺病은自然의힘으로난다

사람의身體에는 病을自然히防禦治療하는힘이잇는고로 이것을自然治療力이라고합니다

植物이 損傷하엿슬때에 그곳에혹이생겨서 낫는다든가 잘가할는것으로낫는다든지 사람이外傷을 하엿슬때도 醫師는特殊한 藥을쓰지안코單只消毒까-제를감어주는것으로化膿을 防禦하면外傷은 自然히낫는것입니다

이러한것은 血液中의 白血球가身體에有害한 異物即 바데리아를죽이고 또는바데리아에 對抗하는作用을가지고잇스며 더욱이血漿中에含有된 血淸은外部에서侵入한바데리아 毒素等의 刺戟에依하야 抗毒素또는 溶菌素를發生하고 바데리아를 溶菌或은毒素를 中和解消하며 또한이抗毒素와 溶菌素가 體力에存在해잇는限、그病(바데리아毒素)에對하야免疫性을 具備하는等、自然히準備가되는防禦力即自然治癒力에依하는것입니다

例하면 膓窒扶斯에걸렷든사람이非常히健康하게되는다든가 小兒의百日咳나痲疹에는 어른이걸리지안는것도이 作用에依하는것이며四十세以上의사람에게 比較的結核에걸리는사람이 적은것도오랫동안結核菌에對한免疫力을 만들고잇는때문입니다

사람은나면서 二十歲前後에는누구나한번식은結核菌感染을 맛게되는것이나 自然防禦의旺盛한사람에게는發病하는일이업고 또걸린다하여도 不知中에낫고마는實例도만흐며 暇量發病이되엿서도 自然治癒力이旺盛한사람은 거짓말가지만 短期에나어버립니다 이러한點으로서보드라도 恒常健康을保持하야 自然治癒力을놉히고잇는사람은結核菌이 侵入은하엿서도 또는病이되엿서도 롤립어지고지울수가잇다는것입니다 따라서結核의豫防上으로도 治癒上으로도 自然治癒의힘을强化식혀둘것이 가장緊要합니다

肺病治療에 웨藥이必要한가

自然治癒力은어떠케생기는가하면 이것은體內에서生理的으로생기는것이니 健康한사람일수록이힘이强하고體質이弱한사람이나心身을過勞한다든지生活條件이 조치못한곳에산다든가其他種種의原因으로身體를弱하게만들면그比例로自然治癒力도 줄어듭니다 첫재養生、둘재藥이라고하는말도自然治癒力을抵下식히지안으려함에는 第一에攝生養生에注意하지안으면안되는때문입니다 健康햇슬때는 體力이旺盛하닛가自然治癒力도旺盛하지만한번病에 걸리면

어떠한藥을 選擇할가

그보면매우結核病과가튼慢性的인全身에影響을밋치게하는病이여 여러고보면病이아니고體內에모든器官의機能이 衰하야점으로自然治癒力의 生成도衰하며따러서防禦力과 治癒力이抵下하야저서病이오래갈수록 困難해질것이니 于先이러한 器官의機能을 援助하야治癒力과防禦力을 强하게하여주는藥이필요하지안으면안됩니다

結核藥이라고하야 一般으로 販賣하고잇는데 現今에는 헤일수업슬만큼그수효가만흔데 食物에도고기、魚物、鷄卵、牛乳等其他에種種材料가各各相當한 滋養價를가지고잇스나 그러나아모리滋養價가잇다하야도 이러한單獨한것으로는 生命을維持해나갈수업는것이며 偏食이안이되도록 種種의材料를 調理하야 混合하는것이滋養의要諦인것과가치 單獨한藥으로는結核病과가튼 全身의諸器管을弱하게하는病에잇서서 諸器管의機能을 同時에促進하든지援助하는作用을어들수업는것이다

食物을混合할必要가잇는것과마찬가지로藥도모든器官에作用하야그機能을促進하고援助하는多種의藥品을配劑하야 綜合的作用을發揮하는것이아니면 아니됩니다 有田도라구商會의治肺劑多種多樣의醫治作用効能이잇는 高價優秀한藥을合理的으로配合하얏슴으로副作用이업스며 治療의目的을達하는作用이잇는許可濟의治肺劑입니다 別製治肺劑에對하야 例證을할것가트면 다음과가튼實로 二十三種의藥이配合되엿습니다

結核治療劑

醫藥學界의最高權威者가 嚴選한後그品位를認定하얏고 日本藥方에收載한結核治療劑五種이配合되여 藥劑의直接作用은勿論 藥의刺戟에依하야 身體의自然治癒力과 防禦作用을促進하고 結核菌에對한抵抗作用을 强하게하고 正面과側面의兩方面으로 侵攻하야 治癒하도록하는作用이잇습니다

消化劑

胃腸이極度로衰弱해진 患者를爲하야 健胃强膓劑와 全身强壯劑의作用을 一層効果的으로하고저 世界醫學界에서 賞讚하고잇는 一키로그람四十七圓과 他一種의消化劑를配劑하얏습니다

食慾促進劑

食慾不振、消化不良에 特히原因的으로 作用하도록 一키로그람 二百六十圓과 他二種의藥劑를配劑하얏습니다

健胃强膓劑

衰弱하기쉬운結核患者의 消化吸收機能을强하게하고 榮養을充分히攝取하게하는 튼튼한胃膓을만드는藥劑 四種을 配劑하얏습니다

鎭咳祛痰劑

기침은 病患部에조치못한影響을밋치게하는데 現代治療界에잇서서 實用되고잇는 一키로그람七百四十圓과 他二種의鎭咳祛痰劑가配劑되엿슴으로 肺患者가가장苦痛을맛는괴로운기침을鎭定시키는것입니다

結核解熱劑

執拗한結核特有의消耗熱을내리는藥으로서 世界의醫學界에 定評이잇는 一키로그람二百三十圓과 他一種의藥을 配劑하얏습니다

滋養强壯劑

一키로그람五十二圓이나하는 優秀한滋養强壯劑를配劑하야 體力의消耗를直接防遏하고 抵抗力을强하게하며 治癒를促進하도록만드럿습니다

鎭靜劑

結核患者의 過敏이되기쉬운神經을鎭定식히는 一키로그람五十圓이나하는高價藥을配劑하얏습니다

호루몬劑

一키로그람千六百圓과 千二百圓이나되는 호루몬이 二種이나配劑되엿슴이 別製治肺劑의 자랑입니다

우리有田도라구商會의 治肺劑는 上記한바와가티 多數한配合劑를 가진 特色이綜合的效果를나타내는고로 永年結核患者에게 使用하야 多數한全快者를 내엿슴은 決코 偶然한일이안입니다

特製治肺劑 (八日分 十一圓 / 十六日分 十九圓)

別製治肺劑 (百五十錠 八日分 十五圓 / 十六日分 二十五圓)

肉となり血となる 有田血液素 (十五日分 三圓 / 三十日分 五圓)

肋膜炎과肺病

療養法은肺病과同一

肋膜炎이라고하는것은 肺臟을싸고保護하여주는 內膜의炎症을말함이니 種類는여러가지가잇는데 물이고이는것을濕性이라고하며 물이고이지안는것을乾性이라고합니다 어느것이나急性인것은 熱이놉고胸痛을發하야누구나 그發病을스스로가알게되지만 乾性肋膜炎의慢性的인것이되고보면 當事者도모르게되는일이잇다 肋膜炎은顯多한病으로 이것이靑年期에 惹起하기쉽고 軍隊에서는이것을胸膜炎이라고하야 病으로除隊되는것은 大部分이이肋膜炎이라는 狀態이다 그리고 그原因은여러가지잇스니 外傷이든가 류마치스든가 또는무어무어려가지로말하는대 醫學의進步는濕性이건乾性이건 結核性인것을 明確하게하야 肋膜結核이라고命名하는것이 適切하다고까지말하게되엿다

그러나 肋膜炎도適當한療法을施하고보면 大槪는 病勢가停止되여 完全히治癒식힐수잇스나 療法을 게을리하는사람의 肋膜炎은 早晩間移行식히지안으면 停止되지안음으로 이事實을보아 世俗肺病과 肋膜炎은 兄弟病이라고할만큼되엿다 肋膜炎에서 肺病으로 轉症할뿐아니라 肺病에서 肋膜炎을續發하는일도 腰腹히잇슴으로 더욱이初期의肺炎가다르가 加療한結果 一時治癒되때는 結核에對한知識이不足한사람이 不攝生을하는때문에 肋膜炎을 惹起식히는實例는 헤일수업슬만큼 多數에達한다 그런故로 한번肋膜炎에나든 또는 肺病에걸린사람은 放心하지말고오래도록 養生을 게을리하지안토록 注意해야한다 要컨대 肋膜炎도 肺病도根本은 가튼것이니 療養하는方法에對하야는 조곰치도다름이업다

結核鬪病體驗記

自然과食養으로 結核菌을KO

藥劑의힘으로苦病을除去

過度한工夫와 스포-츠에熱中하엿기때문에 不自然한生活을하는일이만코 食事도不規則하게한것이原因이되여 胃膓을害하야身體에疲勞를느끼게된것도 이만것이야하고 醫師에게보이지도안코輕視하엿섯드니 엇전일인지 二痛을느끼게되고 每日一定하게午後가되면 發熱이되여 너무괴로워견될수업서 病院에가서診斷을바덧드니

肺浸潤이라고診斷

을내림으로 驚愕하여금방飜倒할것가햇섯다

그러는동아親舊가차저와서길래그意見을물엇드니 肺結核은醫師만으로는낫지안으며 自然療養과食養生을第一로하지안으면 안된다고일러주길래 自然療法과食養生은어떠한方法으로하면 조호냐고물엇드니 나도잘모르겟다고對答을하여주어 落心千萬이엇다

僥倖히갓가운洞里에

肺病이全快하고

健康하게活動하고잇는사람이잇서 그사람을차저가 물어보앗다 그사람의意見은 自然療養에重點을 두지안으면안되는대 어쩻든醫藥으로 症狀을 輕快식히면서 自然療法으로 移行하는것이 順序이다 各自의身體에는 自然治癒機能이잇슴으로 이것을旺盛하게하면은 健康이回復된다는것이어

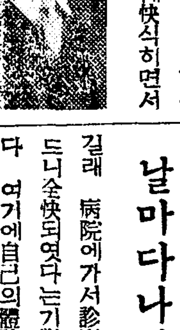

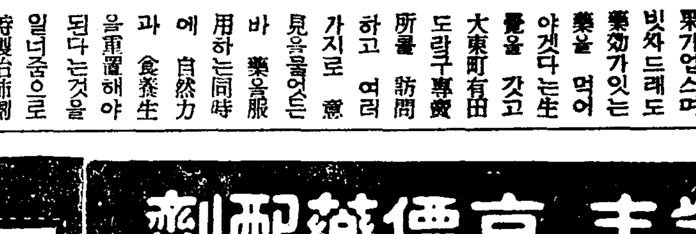

여다감시산藥은아모리먹어도 效果가업스며 빗싸드래도 藥効가잇는藥을 먹어야겟다는生覺을 갖고 大東町有田도라구專賣所를 訪問하고 여러가지로 意見을물엇든바 藥을服用하는同時에 自然力과 食養生을重置해야된다는것을 일너줌으로 特製治肺劑와 有田血液素를섯다가服用하엿드니 藥效가잇서頑固한熱이나림으로 이에힘을어더 熱心으로 林間自然療法을하엿든바

날마다나어가

길래 病院에가서診察을바더보앗드니全快되엿다는기뿐診斷을나렷다 여기에自己의體驗、確信을어든것을 世上의同病者에게 알리여주는바이다

島根縣大原郡佐世村字下佐世九五三 全快者 吾鄕利雄

淋病

淋病은根治식혀라

외淋病은잘안낫는가

秘密病인까닭에

淋病은 낫기가어려운가하면 秘密病이기때문에 正當한治療를밧고 治療上에 必要한 養生法을 嚴守치못함으로 가장治療하기쉬운急性의 治療期를놋치고病勢를 惡化케하는等 淋菌을後部로 移行시켜서 慢性이 되는것이다

慢性이되면 急性에 比하야 苦痛이 적음으로 大部分의患者는苦痛이업스면 여겁로한마음을릿노코 治療를게을이하는것과 淋菌이 後深部에 移行하기때문에 점점낫기기 어렵고 治療가 오래끌게된다

尿道에마듸가생겨

慢性淋病이되면 尿道의 一ケ所又는數ケ所에 手足에 膿氣가낫드러와가튼 硬化한 멍우리 即마듸가 생겨서 別圖와가치 狹窄하게된다

尿道에 狹窄이되면 放尿後에 小便이 남아잇는듯한 感이잇서서 二三分後에 小量의 小便방울이 自然히 흘너나와서內衣를 더럽히게한다 그뿐안이라病勢가 더하면 小便의線이가늘어지고小便이두갈네로갈여서나오고 천천이힘업시流出하게되며 점점重하게되면 小便이充分히나오지못함으로排尿時에아랫배에 힘을주어로 脫肛하게된다 高度狹窄에는 小便이全然안나오는일도 種種잇스며 이러케되면切開手術을하여야만된다

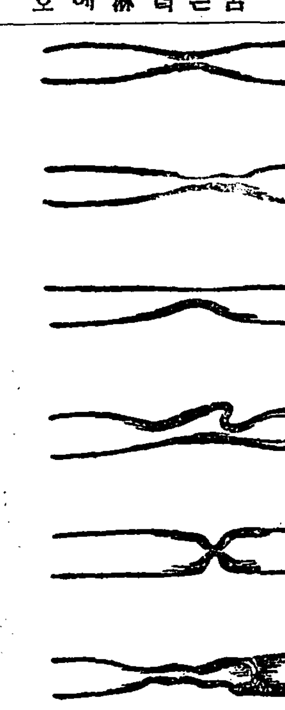

—이러한節이생긴다— (尿道狹窄圖)

可恐할 淋菌의毒力

男子의不姙症

淋菌때문에睪丸을害치면 一生子孫을엇지버려서 아해가안된다

淋毒性류-마치스

淋毒이 全身에미치는症狀으로서 나타나기쉬운것은 淋毒性류-마치스로 神經痛도誘發한다

愛兒를장님으로

나면서부터장님이되는것은 大部分이 母體의淋毒感染으로생기는것이며 또淋病患者의兩親에게서 天眞無垢한兒童에 그病毒이感染되여 膿漏眼으로 失明케되는일이만다

最愛의妻에게 感染한경우

尿道淋(消渴)을惹起함은 勿論이지마는 子宮疾患의九十%까지는淋毒에依한것으로 그結果不姙의原因을지을뿐아니라 一生동안病人으로 지내게되는일이적지안타 子宮內膜炎、나팔管炎、卵巢炎、그보다도 더危險性이잇는 子宮外姙娠의大部分은 淋毒에依하는것이다

또淋毒性關節炎때문에 나면서부터不具者가되는것은 婦人에게가장만흔것이다。

其他淋菌이 血液中에浸入할때에는 敗血症、心囊炎等을 으일켜고結局은 죽엄의길을밟게되는일도잇다。

特히結核性고丸炎、腎臟炎結核等의大部分이 淋疾로부터誘導됨은專門家가共通히 認定하는바로 늘날만한淋疾의害毒이니 罹病者는一日이라도速히 根本的治療를하라。

淋病患者는 如何한藥劑를選擇할것인가

內務大臣을會長으로하고 醫藥學界의 最高權威者十六名을 委員으로해서 愼重審議한結果 그品位를定하야 日本藥局方에 收載하고 또內務省試驗所에서 檢査封緘한藥劑가 我醫學界의 指針이되고잇다

그럼으로 우리有田도라구의淋病藥은 政府指定、醫藥學界의最高權威者選定의 日本藥局方收載 또 內務省衛生試驗所封緘 治淋劑少種을六藥을 配劑한許可濟治淋劑이다 服藥해서 何等의副作用업는것이 本劑의特長이다

藥의有效無效는小便을보아알수잇다

淋病患者는 여러가지 療法에 속아서는안된다。第一注意할것은 小便이다。普通사람으로 淋病을 아는데는 小便을 곱부에 바다보면 실오락이가튼것과 잘피가튼것이뜨기도하고 가라안기도해잇다 그것이 淋絲라는것이다。아무리藥을먹고 注射를해도곱부에 小便을바다보고 실오락이와가튼淋絲가곳減하지안는藥은 所用업다 그럼으로小便을보고 淋絲가업서지는藥을 먹지안흐면 안된다 淋絲도減하고압흔것도업서지고 膿도끈처서 全快의 目的을 達하게되는것이다

淋病新藥續出 流行藥에注意

性病의慢延에따라博士推奬의藥又는○○研究所新發見의藥等이라고해서 販賣하는新藥新製劑等이雨後의竹筍과가티나오지마는어느세에그림자를감처버리는일이만타。이러한것은 信用이안된다

又日本及歐米各國의專賣特許權을가지고잇는 新藥이잇지마는그것은製法의特許로治病上으로나藥効上으로는何等의關係가업는것이다

新藥이라도 有効顯著한것이면內務大臣은國民保健上醫藥界의最高權威者에게諮問해서 日本藥局方에收載케하고 또內務省衛生試驗所에서檢査封緘하게되는것이다 治療上、日本藥局方에收載한藥이야말로 最優秀藥이다

淋病患者는여러가지廣告에속지말고有田도라구專賣所를차지라

淋病藥 特別製 (八日分 四圓 / 十六日分 八圓) 德用製 (十八日分 十五圓)

可恐할梅毒

◇初期에加療하라◇

梅毒의經過

梅毒은 淋病中에서도 淋病과달나서 局部的疾患이안이라 梅毒原虫(스피로헤-타、하루리-다)의 侵蝕하는 範圍와 其毒素의作用은 全身어느한곳에든지波及하는 可恐할病이오 그經過는至極히 緩慢하야 걸면 二十年──三十年에까지친다 普通 그經過를 三期에分한다

第一期 病毒感染으로부터 初期硬結을일으켜 全身症狀을 發하기까지의 三個月間을云함

第二期 全身症狀即薔薇疹을 發하여서부터 丘疹又는 膿疱等의梅毒疹을 發現하는 約二個年間인데 가장 感染力이旺盛한 時期이다

第三期 約三個年을經하야護謨腫 潰瘍 骨疾患等을 發하는 時期로서 腦 神經 睾丸 眼球 內臟까지도 侵蝕하게된다

梅毒은遺傳

梅毒은傳染할뿐안이라 兩親에게서其子孫에 遺傳하는 可恐할病이다

遺傳의經路는 男子의精虫及女子의卵子에 依하야되는것인데兩親에게梅毒이잇슬때는 胎兒는流産이나早産하기쉽고 비록낫는다할지라도梅毒으로 因하야生後얼마안되야죽는수가만다

또한層可恐할것은 梅毒遺傳은數代에亘하야返復하는것이다

初期에治療

그럼으로 初期中에 適切한治療를加하는것이 必要한데 한번나흔것처럼 보히면서體內에潛伏한病根으로부터 數年後에는可恐할腦梅毒을일으키는例가적지안은것을볼지라도 治療時期를 일치말고 根治할때까지 잘참아서治療를繼續하는것이絕對로必要하다

梅毒根治의 秘訣은 第一期의初期硬結이잇슬時期에 完全한治療를 施하는것으로서 이러케하면반드시根治되는것이다

그러나梅毒이淋巴腺을侵犯하야血液中에侵入하게되면 治療가길게끌고 다시第二期、第三期로進行함에따라서점점困難하게된다 그럼으로 곳치기쉬운初期에徹底的治療를加하야 根治할것을어저서는 안된다

一期二期가된사람이라도곳지안으니熱心히治療하시라

梅毒의簡易한內服療法

有田도라구의梅毒藥은政府制定日本藥局方驅毒劑三種과皇漢梅毒藥種數를 主藥으로하야副作用의絕無를期한許可濟의驅毒劑로서 初期의梅毒、橫痃의治療는勿論 第一期全身梅毒、潛伏梅毒、遺傳梅毒性류마티스等도 本劑를服用하면 排毒作用을行하야 梅毒에서부터생기는 不快症狀과 局部및全身病狀이 漸次업서저서 治病의目的을 達할수잇다。可恐할梅毒을 子孫에게 遺傳식히지안토록 有田도라구의 驅毒劑로 治癒의目的을達하시라

梅毒藥 特別製 (十日分 六圓 / 十七日分 八圓) 德用製 (三十日分 十四圓)

梅毒은子子孫孫에게遺傳한다

丘疹膿疱疹黴毒

潰瘍性黴毒疹

黴毒性脫毛

淋疾.梅毒藥

効力이만흐며.効力잇서잘팔려

有田音松鑑製의藥劑는責任製劑한것임으로다른一般

藥店에서는販賣하지안습니다 반듯이左記有田도락

구專賣所로와서사십시오•類似藥이잇스니 有田音松

鑑製의文字에注意하십시오

發賣元 大阪心齋橋南詰南 東京日本橋通三丁目角

疾病의相談은 有田도락구로

京城 郵便局前 龍山練兵町 / 平壤 本局前 / 釜山 幸町一 / 群山 驛前通 / 全州 高砂町 / 光州 本町三 / 木浦 榮町二 / 大邱 弓町 / 馬山 京町三 / 麗水 港 / 浦項 本町 / 兼二浦 本町 / 鎭南浦 漢頭里 / 海州 南本町 / 新義州 櫻町 / 元山 本町三 / 咸興 軍營通一 / 羅南 生駒町

責任製劑者 有田音松

全快者發表.高價藥配劑

肺病 肋膜炎 肺尖가다루 藥

藥을사고안사는것은問題로하고有田도락구專賣所

로訪問하시오 結核患者를爲하야征病에必要한安靜

日光•空氣•食餌•運動•精神•藥劑等의療養法에

對하야親切히說明해드립니다

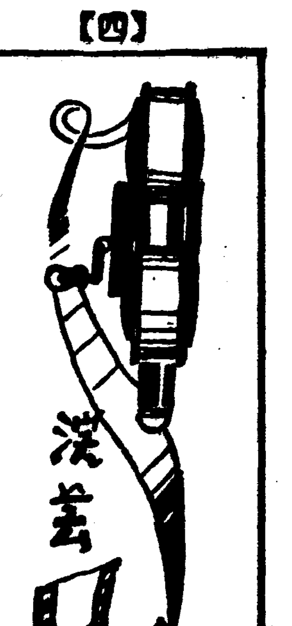

映畫界의鬼才 알렉시스逝去
부리바次期作計劃中에

『人生의讚歌』『OF氏의 드랑크』『모스크바의一夜』『隊長부ー리바』等의 監督者로 映畫界의 天才알렉시스・그라노프스키ー氏는 三月十一日에 病으로 長逝하였다。同氏는 『隊長부ー리바』에 뒤니어서 『반사이』를 GG필모를 爲하야 에드비ー쥬・피엘 빅를프라산 조르쥬・리고ー를 主役으로하야 製作을 計劃中이엿는데 오래동안의病으로말미아마 이것의實現을 보지못하고 그만世上을 떠나게되엿다

그라노프스키ー氏는 露西亞에서 生長하야 映畫作家로 出世하기前에는 말소ー에서 劇場演出者로잇섯다

나그네超盛況

本社學藝部推薦의 朝鮮映畫〃나그네〃가 優美館과明治座에封切된것은 임이報道하얏거니와 이封切은 興行界에 센세이슌을 이르키고잇다。

〃나그네〃가 封切되던第二日인 지난二十五日 明治座에서는 明治座開館以來 처음보는 記錄을보이고 入場者의 整理에困難을 當하얏스며 一方優美館의 夜間興行은 連日超滿員을 이루어서 興行[illegible]보아 前無한 記錄을 울리고잇다(사진은 入場時間을기다리는觀衆의長蛇陣)

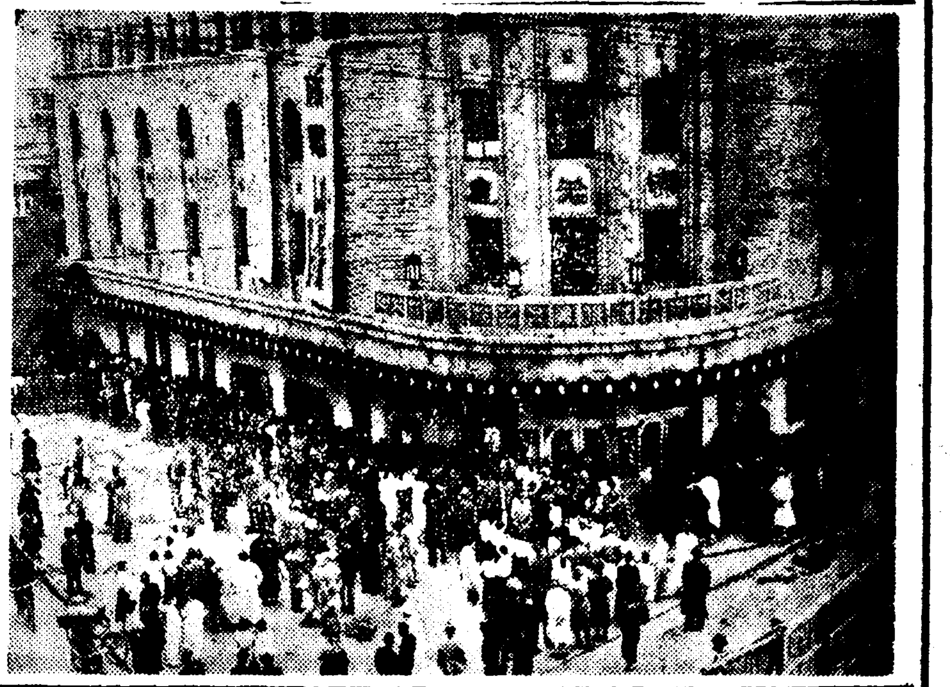

演藝消息

契約違反으로 아ー사被訴

헐리우ー드의 말괄량이로 일홈을 날리는 女俳優진・아ー사가 最近콜럼비아映畫會社로부터 契約不履行으로 告訴를當하엿다 콜럼비아社의 訴狀內容을보면『아ー사는 콜럼비아社와 一年間의 專屬契約을 매젓는데도 不拘하고 最近에와서 同社映畫에出演을 拒否하얏다 이것이契約違反이다』하엿스며더욱 아ー사의背後에는 파라마운트社가 줄을걸고잇스므로 아ー사가꼿꼿내 契約을履行치안흘때는 콜럼비아社以外의 어느스타듸오에라도 出演할수업게될터러 파라마운트社까지거러서告訴하겟다고하얏다。

그러나 재미잇는것은 이訴訟사태를 보지만적하고 當局者인 아ー사는 워ー나社와契約을맷고 마럿다

이러케 말광양이짓을하며 그저오날은 東에 來日은西에 번개처럼 날뛰는 아ー사에게는콜럼비아社뿐아니라 파라마운트社까지 맑은精神을 일코잇는中이다。(로산젤스發同盟)

크레ー르에서 레존賞授與

佛蘭西의映畫作家로서 레죤・도누ー르賞을 바든사람은 두세사람잇거니와 今番에 또다시 르네, 크레ー르와쩡・르노와ー르가 各各 레죤・도누ー르의슈ー바리에賞을밧게되엿다

더욱 아돌프 주ー카ー는一九三二年以來이때까지 슈ー바리에賞을 바더왓스므로 今般同賞二十五週年을 當하야 오피세賞으로昇格授與되엿다 (巴里우비타입스)

쿠ー퍼메社에

『말코・포ー로』에 主演中인 게리ー쿠ー퍼는 今番다시메트로골드윈메이어에서 新作『太陽의接吻』에主演 마ー르・오퍼론과 가치나오리라고

안나베리渡米

廿世紀폭스社의 配給으로 英國에서 天然色映畫(새벽의날개)에 主演한 안나베라는 今番폭스本社의 招聘을밧고 渡米하야 警林에서活動하기로되엿다

그와同時에 『愛國의진』에 主要한役을 매려런 헨리ー 폰가르도 同映畫를監督한夫君 쿠ー크・도바르와함께 渡米하야 파가르는 폰쓰슬라ー로 도바르는 同社의專屬씨나리오라이터ー로 入社하얏다

本社主催 將棋名手對局譜(二)

漢先手 李在鳳 楚 全子石

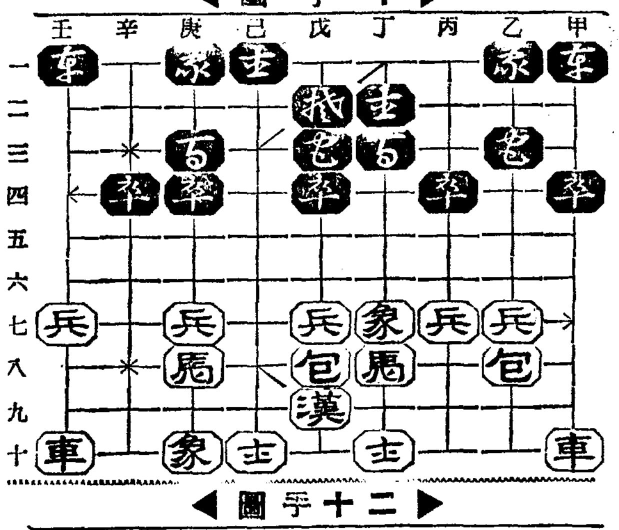

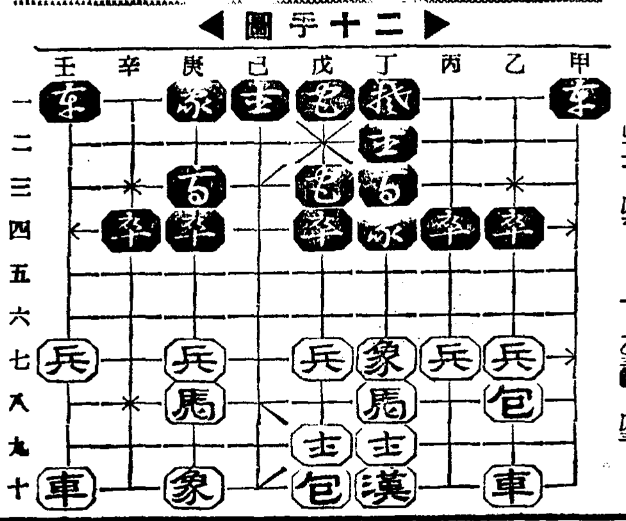

丁十士ー丁九 戊三包ー戊一 戊九漢ー丁十 戊二包ー丁一 己十士ー戊九

乙二象ー丁四 戊八包ー戊十 甲四卒ー乙四 甲十車ー乙十 乙三卒ー戊三

本社主催 圍碁對局譜 ＝16＝

白 盧史楚 黑 蔡極文 四目半減

●53 申의五 ○54 未의四 ●55 丙의十 ○56 己의六 ●57 己의五 ○58 庚의八 ●59 辛의八 ○60 丑의六 ●61 丁의一 ○62 申의四 ●63 申의六 ○64 甲의十七 ●65 甲의十八 ○66 辛의五 ●67 庚의六 ○68 庚의七 ●69 丙의一 ○70 乙의一 ●71 子의三 ○72 壬의十五 ●73 辰의十 ○74 癸의十五 ●75 子의九 ○76 甲의十六

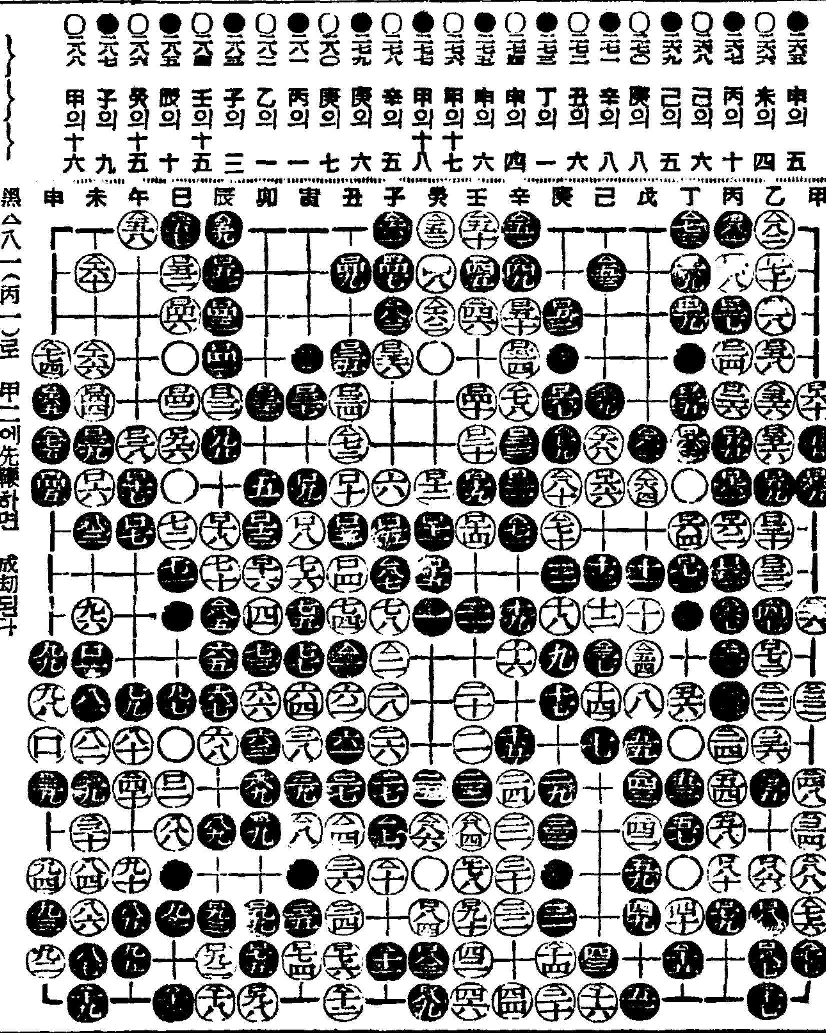

黑今八一(丙一)로 甲二에先膝하면 成劫된다

白 五十三 戶 盤面黑四目勝

黑 五十七 戶 四目半減 實 白半目勝

傍觀記

本譜를 拜觀하매 連絡取捨의 得宜와 先後攻守의 條理는 果然高明國手의 妙技인만콤 感歎하는바이다 然이나 純近碁道가 世界的進出함에 際하야 在來巡將制가 適에合하고 技에能할까하는 疑問이 同好人士間에 漸增하니 遺로言하면 優한者가 康하고 技로言하면 能한者가 勝함은 原理이다

現朝鮮圍碁巡將制가 勢에狹하고 技에捕함은 對他의比較에 瞭然하니 弊를 革하고 是에從함이 人事進就의實然한 軌道일지며 碁道本義에 巡將制에 拘束치아니함을 更히 觀察함必然가有하다 技에同好人士는 勵精究新하야 世界的舞臺를 目標함이 果然斯界에 貢獻일줄 深히渴望하야마지아니하는바이다 (一 觀 生)

새싹들은 트려하며 梅毒의뿌리는 빼드려한다! 梅毒性의부름을 當場治療함이緊要

全身血液의行路

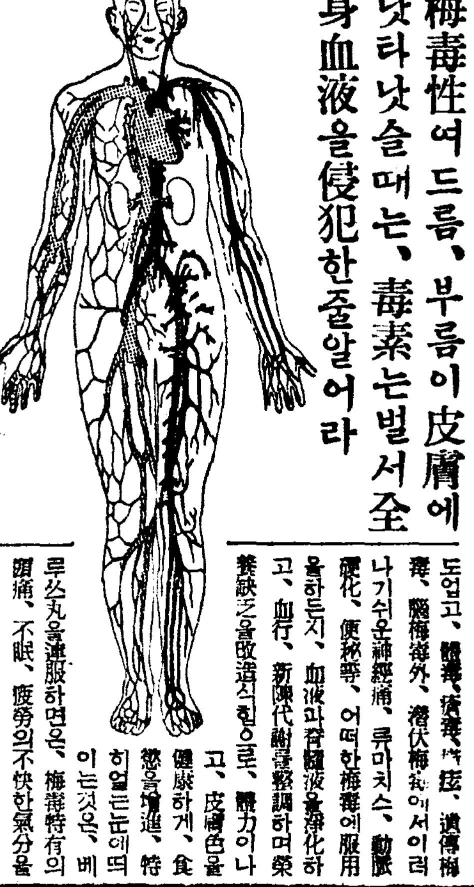

梅毒性여드름、부름이皮膚에 낫타낫슬때는、毒素는벌서全身血液을侵犯한줄알어라

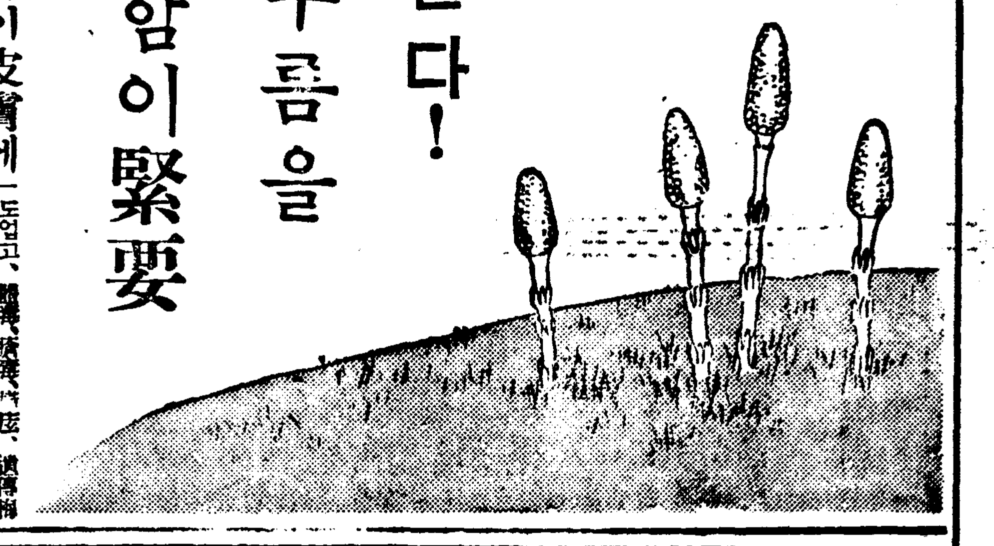

氣候와梅毒— 여것은實로放心치 못할것이니 草木의새싹이 트려할때가 되면 사람의몸속에潛在하엿든 梅毒도 後頭部、얼골、首筋、胸部脊部等군데군데여드부름과가튼 紅腫한것이더덕더덕생긴다

▲잘못알기쉬운發疹과 ▲濕疹의病狀

더덕더덕 톡톡러저나오는것을 醫學的으로는 發疹 이라고하는것인대 普通사람들은 濕疹으로잘못알고 잇는것을바르는일이만흔대 梅毒性의 發疹은 濕疹療法이아니면 決코 낫지안는다。그리고이病狀이생기자마자 梅毒은全身血液을 侵犯하고 잇으로、언제어느때腦梅毒으로發狂하게될지、脊髓癆로手足을쓸수업게될는지알수업스니、腹膜부름의血液에 한아라도關梅療法으로서、血液과脊髓液에潛在한梅毒菌을撲滅식히지안흐면안된다

▲全身의榮養이 ▲非常히缺乏

도한、梅毒이非常히皮膚를侵害할때가되면、皮膚色이조치못하고 關節이압흐는가、頭髮이빠지는가 微熱이나는가하는 雜多한病狀을낫하내는데 要컨대 菌毒때문에 血行과新陳代謝가낫버지며 全身의 榮養이缺乏하여지는때문이다

더욱어부름中에도 口角 肛門 光癖 陰部 陰囊等 恒常濕氣가 잇는곳에생기는것을 扁平コンヂロー스라고하야 特別多數한梅毒이 繁殖하야 傳染力도非常히强하고 도危險하다

▲한번治療를그릇치면 ▲病氣는惡化한다

無論이러한 發疹도 手當을속히하고보면 緩劑도낫는대한번그治療를그릇치면病勢는 惡化하야부름은腫物로變하고 다시內攻하야 살과뼈에까지 밋치고一方毒素는 各內臟에 病變을이르켜서 體內外에서 凄慘한病狀을 낫타낸다그러나 오늘에는 이와가튼慘酷한 것을만드는病도 徹底的으로 快癒식힐수가잇는것이다

▲十餘年來그 ▲實効를認定햇다

베루쓰丸은 누구나다 周知하는바와가티 梅毒諸病의 內服藥으로써 十餘年來그實効를 認定바덧스며、各位의歡喜를밧고잇다 만흔、梅毒性皮膚病、發은 말할 도업고、黴毒、痔毒、下疳、遺傳梅毒、腦梅毒外、潛伏梅毒에서이러나기쉬운神經痛、류마치스、動脈硬化、便秘等、어떠한梅毒에服用하든지、血液과脊髓液을淨化하고、血行、新陳代謝를調節하며榮養缺乏을改造식힘으로、體力이나고、皮膚色을健康하게、食慾을增進、特히얼굴눈에띄이는것은、베루쓰丸을連服하면은、梅毒特有의頭痛、不眠、疲勞의不快한氣分을업새주는것이다 반듯이베루쓰丸을먹어서實驗的效果를實驗하여라

感激의書翰

岐阜縣小坂町 中野信一郞

拜啓、나는오래동안梅毒으로 말할수업슬만큼 煩悶을하고잇섯는대 貴社에갓금付託하엿든煩藥 베루쓰丸을 服用하엿든바 마듸마듸쑤시고압흔것과 疲勞함도씨슨듯이 업서지고 얼굴과 몸뒤에해마다생기든부름도요즈음에는 아조업서젓스며 그뿐아니라 얼굴의肌理까지도퍽滑潤하게되여 自己로서도깜작놀랄만큼하엿소이다 또한베루쓰丸을服用하기前에는便秘가甚하엿고그때문에밤낫머리가압헛섯는대 이것도自然히이저버리게되여기쁘하나이다 이것도도貴藥 베루쓰丸을服用한惠澤이라고 感謝하는바이외다 이狀態로만나간다면 압흐로는後患이남거정도업스리라고 밋으며 더욱防하고저 지금도베루쓰丸을조금식服用하고십사오니、未安하지만五圓짜리를至急보내주시오、어떠튼梅毒으로 呻吟을하는 사람이잇스면 여시貴藥을服用하도록勸告하고저하나이다 (十二年二月某)

梅毒과體毒 便秘부름에 베루쓰丸

梅毒、黴毒、痔毒、下疳、遺傳梅毒、冷毒、脊髓癆、腦梅毒、進行麻痺、류마치스、神經痛、動脈硬化症、梅毒性便秘等에 良効잇슴

藥價 六日分一圓、十二日半分二圓、二十日分三圓 三十五日分五圓、七十五日分十圓、百六十日分二十圓 二百六十日分(徳用)三十圓 送料四十二錢、代引十五錢增

東京市日本橋區濱町三丁目四十番地 發賣元 鈴木日本製藥社 社長 鈴木清二 振替東京一〇五番 電話浪花八〇番九〇番

代理店 京城 木村、新井 釜山 大黑、藤田

品質도조코 잘도팔리고 評判도조타

生地에서부러살결을어여쁘고潤滑하게하는

コード洗粉 (코ー도) 布袋入

여드름、살거침、弛緩、부름을解消하고살결을整調하며潤滑하게한다! 漂白作用으로서색갈이히고榮養을附與하며 主要原料의特異性으로 化粧을 잘하게할수잇서 틀림업시당신의 마음에 꼭 들게됩니다。

不老長壽 强精回春 更少幸藥

百補丸

一劑十円 平和堂 京城堅志町

あけぼの印 キューピー印 オーロラ印 さけ(연어)罐詰

들에、산에、가정에 이美味를!

製造元 日魯漁業株式會社 發賣元 株式會社北洋商會

サッポロビール (삿보로비ー루) アサヒビール (아사히비ー루)

비ー루는 朝鮮産삿보로! 아사히! 科學的技巧를利用하야永登浦工場에서釀造한斯界最高逸品!!

朝鮮麥酒株式會社 永登浦工場

미美용容의醫학學

살결을 본바탕부터 히고 어여뿌게 만들어주는 미안료법이발명되엇다！

어여뿐것을 따르며 조화하는것은 누구나 다아 가지고잇는 인정이오나 그러타고 얼굴을 뜨더고치는수는 업슬것입니다 그러나 어느분에게도 모도 어여뿐 특증을 받듯이 가지고잇는것이니 그점을발견치 못하시고 다만 남이하는짓을 따라하실때에는 아무런 특증업는 얼골이 되고 마는것입니다

그럼례를 들어서 말삼드리자면 남유달리 얼골이 거문분이 남과가티 깨끗이보이시려고 분(白粉)、크림、물분종류을 아모리 발느시여서 화장을하실지라도 그분의종류에따라 발는것슬때에는 조곰 힌것가티 보이다가도 조곰만 지내면 오히려 아니발느신것만 못하게되는분이 얼마나만습니까

또한 도회지에게신분께서는 혹이 미용원(美容院)에 가시는분도 게시나 살결이 거칠고 더구나 얼굴에 죽은깨、여드름、버짐、가미가 끼여잇는분에게는 아모리신식화장품을 가지고라도 그본이어 가지고엇는 천성의 어여쁨을 발휘치못할것입니다

그리하야 지금까지에 유명무실한 화장품도 만히 생겻스며 또한 미인(美人)으로 만들어준다는 약도 만히 생겻섯스나 그다지 조흔 효과를 엇지못하엿든것은 지금까지에 여러분이 만흔것을 사용하여보신경험에서 짐작하실줄로 밋습니다

그럼으로 어떠케하면 남녀(男女)를물론하고 살결을 본바탕부터 곱게하여주며 히고도 맵기럽게하여서 천성의매력을가지게하는 강력미백소(强力美白素)를 세계각국의 미용의학계에서는 연구를거듭하여왓것습니다 또한 살결이 어여뿌고 히게될뿐만아니라 얼굴에생긴 여드름、버짐、기미、죽은깨가튼것을 업새는 살균력(殺菌力)이 강한것이라야만 된다는 조건이붓기때문에 여러종류의 약과화장품이 생겻스나 일장일단의유감이잇섯습니다

그리하야 재래의것의 결점과 불비한점을 모ㅣ도 보충하며 신학설과 실험의화에서 발명된것이『레온洗顔크림』이오니 가정에서 간단히 사용하야 어여뿌게됩니다

활성상태(活性狀態)의 고로이도 硫黃을 保有한 强力美白素『레온세안크림』은 미백살균(美白殺菌) 작용이 강함으로 자택에서 아무염려업시 간단히 사용하야 단시일안에 살결이 곱고 빗갈이 히게되며 여드름 죽은깨 버짐파 개 기름흘르든것이업어저서 어여뻐집니다

活性고로이도硫黃이 어째 조흔가

푸른나무입새가 첫여름의햇빗에빤작이는요새에는 땀배오는르르 얼골의화장에 더욱주의하서야될때입니다。

◇처녀시대…명랑한신녀성의생기와청춘의꿈을 어여뿐얼골에서찾기위하야

◇가정부인…시부모 남편시종과가정살님사리에 끌룰하시는사이에도 끈임업시 매력파애교가가장중대하오니 회장을안코라도본바탕부터 어여뿐얼골에 빵곳이떠워지는우슴은 늘기정을화락하게하고 가정에기쁨을두터워질것입니다。

◇직업부인…직업상 허는수업시매일 화장을하시게되아 분때와 연독(鉛毒)으로살결이 푸르스름하게 거르분은 연독을 배설(排泄)하고 분때에거른 피부생소를 청배하게 하기위하야

◇잔주름이…만흔분의 주름이업서지고 화색돗는 맑글맑글한 살결이되기위하야

◇햇빗에…거른 남녀 활동가들은 화장의뜻보다 살결을 보호하고자외선(紫外線)을맛어서 드러워진 색소칭(色素層)을 업새게하야 타고난 어여뿐 살결로 만들기 위하야

어느분이라도조곰도 주제마시고 『레온洗顔크림』을사용하시면다시일안에경탄할만한훌륭한효과를어더서 윤나는 빗갈화색돗는얼굴꽃히입술에떠워지는우슴과넘치는 애교와매력에다시금경대에빗처보실줄밋습니다

활성고로이도硫黃에대하야알기쉬웁게례를들면 유황온천에(三三년지오전문병을하시고 계신분이나 그곳유황온천에서일하고잇는분들의 얼굴이 나손발을볼때에는 홍도색의화색이돗으며 그얼마나 살결이힌가를 아실것입니다

이것은천혹에처은유황이나마 천연으로품어잇는고로이도狀態의유황이어느결에 피부속에침투되여서색소를표백(漂白)하고또한 피부표면의살미화(美化)작용을한 까닭입니다

그러나 이런원리를 아나사실에잇서서 그런작용을하는 유황욕고로이도狀態」그대로 보존하는수가업스며 또한아무부작용업시 만들기에는 너무도어려웟슴으로 여러기지로 고심연구를거듭한결과 처음으로세계각국의미용의학계에 자랑하게된活性고로이도硫黃保有의『레온洗顔크림』이 대발명된것입니다

특히 어과학적사실(科學的事實)을 설명함에대하야 흔히잇는 보통유황을 풀어서 발느시든가 목욕탕에 너서목욕을하서서도 그결코는 작용을하지못하게 됨으로 아모런 효과가업습니다

活性고로이도유황을 특수피부濟白영양료와가티 약용화장용에 성공한 레온洗顔크림은 하로에 두번 三四分치료에 효과를어들수잇습니다

얼굴에 여드름 버짐、기미、죽은깨 분때、잔주름이 생겨서 고심하시는분이나 볏갈이검거나 햇빗에끄른분 일허버린 청춘을 한탄하시는분은 조금도 주저마시고 사용하시사 일허버렷든 우슴과 매력을 다시 차저주십시요

『레온洗顔크림』(レオン洗顔クリーム)은전도 유명한약방 화장품점、大百貨店에서 팝니다마는 매점업때에는

東京市神田區小川町角三丁目 株式會社レオン商會 (振替東京六八一番)으로 주문하시면 우세三十錢 선송하시는분에 한하야넘어지송료를부담하고대금인환으로도송약해드립니다

정가는 普通瓶一圓四十錢、徳用瓶三圓四十錢이오니 하로밧비 사용하야 기뻥을어더 주십시요

무대진정

조선국분으로 솜솜신가정미안료법이라는제올거저드립니다

いかが？ スバらしい春の粧ひ！

先づ若肌

흘너나오는땀과 기름을 먼지가附着한그대로 내버려두면 腐敗하고 살결의 氣孔을막어서 新陳代謝를妨害하며 여드름、부름、기미가튼것이 생기는原因을만든다

外出하엿다가 도라오는때는 반듯이 質이 조흔비누로 깨끗하게 洗顔을하고 레ㅣ도구레ㅣ무로 곳곳이 문질너서 疲勞한살결을 펴주어야한다！ 이러케하면 여드름、부름、기미가튼것은 一掃되여 滑澤하고 어여쁜살결이된다 또 化粧下에 레ㅣ도구레ㅣ무는 白粉먹음과 지탕을잘할수잇게함으로 白粉이 잘먹지안는분의 살결에라도 魅力이 흐르고 넘치는 化粧이 마음대로될수잇다！

氣品のお化粧

人絹을입으신분과 本絹을입으신분을 比較해보면 그 氣品은 말할것업시 훨신 달라보이지 안는가？

白粉에도 粗惡한白粉과 優秀한白粉은 그 化粧을 한얼골에서 非常한 魅力의差異가 잇슴을 차저낼수가잇다！ 假令 製造가不完全하고 粒子가粗雜하고 不良한染料等을 使用하야 만든白粉으로는 化粧이 조치못하게 될뿐아니라 밀리기쉽고 白粉꺼름으로 기미가되고 뜨더곳칠수도 업게된다 化粧을 아니한것가티 보이는 自然的으로 生生하고 魅力이흐르는化粧을 하고십거던 레ㅣ도粉白粉을꼭 써야한다！ 레ㅣ도粉白粉은 粒子가 均等하고 고흠으로 濃淡이업시 잘먹으며 하로종일 化粧이밀리지안으며 氣品이놉흔 아주奇拔하고 어여쁜 魅力이 生生하게빗난다

豪華한 당신의 봄化粧에는 틀림업시 레ㅣ도粉白粉을 쓰서야한다

따이아몬드 뉴ㅣ쓰

봅날시에 쇼ㅣ루를걸치고나서면 上下가 더욱눈에잘띄운다 목뒤와 귀엽가튼데는 毛孔까지 깨끗이씻고 명랑은 모도 꺼거바리고 깨끗이 化粧을하면 된다

お肌の榮養

レートクレーム 레ㅣ도구레ㅣ무

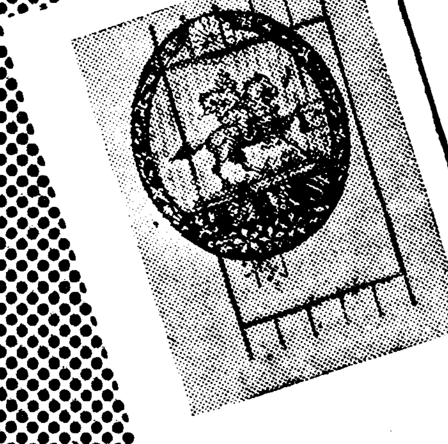

魅力이흐르는우슴

レート 레ㅣ도 粉 白粉

乳色・濃肌色・オークル・白色

粉 各色二五錢・水 各色三〇錢

東京 平尾贊平商店

祝發展

大阪·東京 旭廣告坂

强力殺虫劑

アース

日英佛伊 專賣特許

蠅·蚊·蚤·南京虫退治に

아ー스는 最新式設備의弊社工塲에서日、英、佛、伊 專賣特許에基하야 嚴密한化學的試驗下에大量製産한殺虫劑아ー스는類例가업는 强烈한殺虫力을가지고잇스며 芳香馥郁、人畜無害하야使用輕便、價格低廉함으로世界的販路와世界的信用을博하고 殺虫劑界의最高權威로서 그名聲이赫赫합니다

（罐入은特히高貴香料를配合하고잇습니다）

御家庭에…… 一가론罐 大圓五十錢

旅行・登山・캠푸에 ½가론罐 一圓七十五錢

德用비ー루瓶型 八十錢

德用사이다瓶型 五十錢

特製 四十錢・七十五錢

아ー스噴霧器 三十錢・三十五錢

全國藥店・百貨店 藥品部에잇다

アースタム製造元

株式會社 木村製藥所

美와魅力의 近代化粧料

タンゴドーラン

탕고도ー란

姉妹品(七色)

固形タンゴドーラン

탕고도ー란

白粉、크림、化粧水의三作用을하는大端便利한特殊白粉엡니다。

近代色ー 七色잇다

各色一個 、五〇

美는最上의衣裳

近代的美人을만드는

代表的化粧料의가지가지

最高級의矜白粉

(白粉下가必要업는)

호루몬配合호ー산크림

가루白粉과가티 날느지안코 협흐지안코 꼿꺼지 全部쓸수잇는 德用어요 貴重한固形白粉엡니다

스마ー트한容器入

버로ー도빠푸付

各色一個・三五・六〇

ブルース風鳥メール

부루스 ... 메ー일

호루몬配合

조곰도 협흐지안코 完全히 살결의 榮養이되는 크림 ・三三 ・三五

化粧下에 몸치장 { 絶對로 분꺼풀이업는 白粉입니다 떠지고 먹음도 實로 티할나위업습니다 부루ー스처럼곱게먹는 衿白粉은 다른데는 絶對로 업습니다 白・肌・黄三種잇습 各種一個 一・〇〇

京城版

府主催商工業者視察

경성부에서는 부내상공업자이십오명의 단원으로써 오는五월부터 시월까지 십일동안 일본내지실업시찰단(實業視察團)을 파견하기로되엿다 시찰예정지는 광도(廣島)경도(京都)명고옥(名古屋)동경(東京)등지라 한다

水道課員을詐稱 市內서詐欺頻頻
—工事費와證據金으로稱托— 告知書와制服注意!

요지음에 경성부수도과(水道課)원이라고 자칭하고 각기정을 방문하야 필요업는 수도가 잇슨즉 협가로서 알선하마 혹은 수도의 장치수선등을 특별히 편의하게 해주마하고서 공사비(工事費)또는 증거금(證據金)의 명목으로 금전을 속여바더기지고 도망해버린 사기사실이 종종잇서서 수도과 에서는 이런피해자들의 질문에대한 대답을하기에 난처한 형편이라한다 이에대하야 경성부수도과에서는 이와가튼공사는 별로히권유원을 파송하지안코 신청에따라서하게 되는것이며 금전수납에 대하야는 납입고지서(納入告知書)를발행하야 그것으로써 각기 경성부금고(金庫)에나 또는 우편국에 가서 내도록하고 잇는터인즉 수도과원인지 아닌지를분간하랴면 그제복(制服)과휘은『마아크』를 잘주의해보는것이 조타한다

都市問題研究會 明年은京城서
水道協會理事會도함께

전국도시문제연구회(都市問題研究會)및 수도협회리사회(水道協會理事會)에 출석하려 동경(東京)에 건너갓든 감자(甘蔗)경성부윤은 이십칠일오후에 귀임하엿는데 이십팔일오후에 기자에게대하야다음과가티이야기하엿다 다음번에열 도시문제연구회와 수도협회 리사회의장소는 경성으로 결정되엿는데 이런학구적(學究的)회합을 일지방에서 열기로하는것은 불가하여 명년은동경시정실시(市政實施)오십주년에 해당하므로동경에서 열도록하자는것과또는일본확대도시의 하나인신호(神戶)나 횡빈(橫濱)에서도아직한번도 개최한일이 업는터인데경성까지가서 개최한다는것은불가하다는 반대가맹렬하엿스나 특별히조선의여러가지 사정을 설명하고 또동경시정조사회(市政調査會)의알선으로 드디어경성에서개최하기로결정된것이다

西氷庫町教會 "童話·音樂의밤"

경성 서빙고정에잇는 서빙고정 오순절교회(西氷庫町 五旬節教會)내에잇는 유년주일학교 주최와 본보 경남지국 후원하에 오는 삼십일(金曜)오후일곱시반부터 동례배당내에서 "동화·음악(童話·音樂)의밤"을 개최하리라는데 연사 최익선(崔益善)씨를 초청하야 "이상한그릇" "용감스러운왕자"란 동화를 비롯하야 피어선기렴성경학원음악부(皮漁善記念聖經學院音樂部)의 찬조출연이 잇슬터이라는데 자못 대성향을 예기하고잇다 한다

市街地街路網圖面 仁川府에서公開
五月一日부터十日間

【仁川】삼십년대계의 시가지계획이발표되자 각계의건축에적지안흔동요를주어 부민간에는이에대한 부당국의결정적발표를갈망하고잇든바 인천부에서는 특히오월일일부터 십일까지 시가지도로망과 또는정지구역등을 도면으로표시하야 동회의실에서 열람에공개키로되얏다는바 일반부민은 다수참관하야 신건축에만흔참작을하기바란다한다

京城府招魂祭

경성부에서는 삼십일오전열시반에 장충단공원 광장에서 례년과 가티 초혼제(招魂祭)를집행할터이라한다

開城 滿月臺의 벚꽃

商工運動會 寄附者遝至

경성상공협회(京城商工協會)주최의 제십일회전경성상공련합회대운동회를위하야 각방면유지로부터 다음과가티찬조기증이잇섯다 한다

三十圓東洋綿花京城支店 三十圓伊藤忠商事會社 三十圓鮮滿綢緞株式會社 三十圓又一株式會社 三十圓明月館 二十圓食道園 二十圓廣瀨商會 二十圓藤昌商會 二十圓平和堂 十圓和平堂藥房 十圓福成商會 十圓井手良三 十圓金鴻商會 十圓白商會 十圓李燦榮 十圓崔榮華運動具店 十圓太西館 五圓東一商會 五圓韓靑商會 二圓游龍商會 二圓德世洋行 二圓松京商店 二圓李圭大 二圓元興製帽店 二圓協信商店 二圓商桂洋行 二圓友助商店 二圓力在運動具店 二圓李光根 二圓興榮商店 二圓漢城布木店 二圓安洞商店 二圓馬鐵 二圓李姜昊 一圓尙美堂額緣店 一圓朴洵秉 一圓李世榮 一圓永信商會 一圓高永琇 一圓鄭相勳 一圓校南商會 一圓昌盛紙物舖 絹鐵器三個 三和商會 交織女子저고리감二十件 泰成商會 레코-드十五枚 帝國蓄音器株式會社 便箋二百枚 永昌紙物舖 海東亭 二十反 興一社 白木十疋 鄭世壎 朝鮮女鞋三足 東一鞋店 朝鮮女鞋三足 興洞鞋店 雨傘五本 梅京商店 漢圖萬年筆 二打 漢城圖書株式會社 鄕帶三束 堅志醫院 샷스半打 大京스포-츠商會 洋靴구리무一打 洋靴自業部 紡席二個 沈春慶 絹木枕二個 徐內培商店 座布團二個 中央商會 硝子置時計一個 友助堂時計舖 第一藥神丸三百個、石鹸一打 第一藥房 石鹸五打 三和洋品店 海東亭十疋 德昌商店 海東亭十五疋 孫鐵洙 洋服一座 徐起龍 타올一打 德永特賣店 丹洗手器半打 三順金物店

開城

新春經濟講演의밤

△日時 四月三十日午後七時半
△場所 高麗青年會館
△演士 本社主筆 徐椿 先生
◇主催 朝鮮日報開城支局
◇後援 高麗青年會學藝部

蠶島府有地貸付 今番府會서決定
戶別稅查定과함께

이미보도한바와가티 경성부에서는 오는일일오후두시에 경성부청회의실에서 림시부회(臨時府會)를열고
▲소화십이년도호별세각납세의무자부과등급결정(戶別稅各納稅義務者別賦課等級決定)할것과
▲뚝도면광장리(纛島面廣壯里)에잇는 부유지무료대부(府有地無料貸付)할것과 뚝섬수원지(水源地)안에 잇는부유지무료 대부할것과
▲대흥정(大興町)에잇는 소방경종대(消防警鐘臺)를 매각할것등을 결정할터이라한다

스포-츠欄

養正의驛傳記錄 日大商業이突破

報知新聞社主催의 第十八回東京…橫濱往復 全日本中等學校對抗驛傳競走大會는 지난二十五日午前十時에 參加十九校의 第一區走者의出發로열린바 總타임三時間四十二分四十九秒의 新記錄으로日大商業이 優勝하엿는데 日大商業軍은 第十三回에 孫基禎君이參加한養正高普의 三時間四十七分三十一秒의大記錄을 四分四十二秒를 短縮하엿다한다

하大學最初優勝

【프린스톤二十四日發同盟】第五回『프린스톤·컴패니』競漕大會는 二十四日當地에서 擧行하엿는데 이날에 가장 人氣를集中케한 一哩四分三레-스에 잇서『하-버-드』大學軍은 九分七秒로 第二位의『프린스톤』大學을 四分之三 艇身差로 敗退케하야 一九三三年大會開始以來의 最初의優勝을 하엿다

滿洲國野球團來京

京城實業野球聯盟招聘으로 來征할 滿洲國野球團一行은 다음과가튼 日程으로 京城球場에서三回戰을 行하기로되엿다
▲五月一日午後二時…對京電
▲五月二日午後一時…對遞信
▲同日前試合終了後卅分…對殖銀

都市對抗卓球東京豫選

來五月卄二、三兩日間 靑森市에서 擧行할 第六回 全日本都市對抗卓球大會의 東京豫選會는 卄五日午前九時부터 靑年會館에서 열린바 稻葉(蘭保)、杉山(蘭保)奧野(白金郵便局)等의三選手가代表로 決定되엿다

自轉車聯盟強化策成立

올림픽東京大會를目標로日本自轉車聯盟에서는 지난二十五日午前十一時부터 文部省體育研究所에서 昭和十二年度 第一次會合을 開催한바 이날은 全日本體育運動主事를 中心삼은五十餘名의 評議員이 出席한가운데 協議를 거듭한結果 健全한『싸이클스포-츠』의 全幅的普及을 計劃하고저 다음과가튼 事項을 決議하엿다
『日本文部省組織의 完成을 促進케하야 府縣體育協會를『멤버-』로 하고 會員競技者登錄制度를 確定하는同時에 今後全日本에 夜間照明設備가잇는『쎄멘트·트랙』(코-너에傾斜面을 만든것)의 建設運動을 이르키는一方 府縣土木當局에 陳情하야 各地의幹線鋪裝路에 百키로乃至二百키로의 道路競走用公式測定코-스를 設定하며 따라서 各施設의 充實과함께 日本體協과 明治神宮體育會加盟의懸案을 解決하기의 一路邁進할것을 決議하엿다

開城有志六氏가 中央幼稚院에 三千圓을寄附

【開城】개성고려녀자관(高麗女子館)안에잇는 중앙유치원(中央幼稚園)은원래는 서양선교사의유영사업으로 경영해오든것이 소화십년부터는 재정난으로 경비를 지출할수업게되여 일시는 존폐문제까지 잇든것을 그후개성유지 이십여명이 대동단결하야가지고 동유치원의 갱생을목표로기본금 확립에 저축계(貯蓄契)를조직하야 오날까지 경영해오든중 금에 또다시"중년양저축계"를 모집한바 삼천원의 기부가 드러왓다는데 그방명과 기부금액은 다음과갓다
秦豪燮 一千圓 孔聖學 一千圓 金鶴洲一百五十圓 河奎杭一百五十圓 金東勳一百五十圓 朴致玳二百五十圓

鍾路署管內서 交通安全週間宣傳

시내 종로서보안계에서는 오는 오월이일부터 일주일동안실시하는 교통안전주간을 기회삼고『통행(通行)의법측(法則)을직힙시다』하는삐라이만매를 관내각호에 배부하여서 교통사상을 일층고조하기로하엿다 고한다

活動寫眞으로 京畿道勢宣傳
四篇을製作에着手

경기도에서는 도내사정소개와 선전에 영화를 리용키로 되야 지방과 사회계에서는 요사이활동영화촬영기를 구입하야 벌서 일부분촬영에 착수하엿다 그런데 금번도의 작성할영화는
一、廣輪八百里四卷
二、更生의길四卷
三、내故國의자랑四卷
四、京畿道키네마뉴쓰
등으로 농촌진흥기타선전에 널리 리용키로 되엿다 한다

開城崔永鎭氏 貧村에架橋

【開城】개성부북본정(北本町)이백십삼번지 최영진(崔永鎭)(三七)씨는 개풍군상도면풍천리(開豐郡上道面楓川里)빈한한 부락민을위해서 관혼상제(冠婚喪祭)에쓰는 진유기약사십여개(시가사십원)를기부하야 동민간에 칭송이 놉든바 이번에 씨는또다시 사백원을 드려서 그곳동민이 면사무소로 통하는 다리를"콩크리트"로 훌륭히 가설하야주워 동민간에 칭송은더욱놉다 한다

富川大阜面長 十年勤續表彰

【仁川】부천군 대부면(富川郡大阜面)면장 김완수(金完洙)씨는 지금으로부터 십년전 면장이래에 십개성상을 하로가티 면행정 또는 교육기타 연안항로등 문제로 발분망식하며 동분서주하야 금일과가튼 현상을 갓게하얏다하야 부근주민의 칭송은

新春經濟講演
本社主筆 徐椿氏를招請 高麗青年會館서開催
開城支局主催

【開城】본보개성지국에서는 고려청년회 학예부의 후원을어더 명삼십일오후 일곱시반부터 고려청년회에서 신춘경제강연(新春經濟講演)의 밤을열기로되엇는데 이번에 연사는 본사주필서춘(徐椿)씨를 특별초청키로되엿고 연제는『생산력(生産力)의 확충과경기(景氣)의전도』로 결정되엇다 최근개성에 잇서서 경제강연가 만흔것은 별로히 못하여오만큼 이번에 열릴 신춘경제강연은 부터 인기를끌고잇다

肥滿すれば病菌に勝つ

體力減退と肺患肋膜に肥滿療法を

榮養狀態가良好하고、食慾이增進하며、不快感이退去、發熱、盜汗은減退、血色도良化한다

特히在來療法에 滿足을얻지못한 사람은試用하시오 살이찌고抗病力倍加한다

『結核』은決코不治의病은아니다 또는結核에걸린사람이거진 죽어바리는運命이라고할것가트면 머지안흔將來에서그림사람은하나도남지안코 地球上에서그림사람을 이라고하는것은 發病이된지안은의體內에潛在치안은사람이 거진업는까닭이다 外國에서調査한바에依하면百人中 九十人까지가菌의所有者라는것을 證明하고잇다 그런고로 事實은結核으로 죽는사람의數는 菌을保有한사람의數로보아서 全혀微微한것이라고하지안흘수업다

『그러면』體內에가지고잇는結核菌을 가지고잇스면서어째서 어떤사람은 發病이되지안코 어떤사람은 生命을빼앗기느냐하면 要컨대身體의榮養이조코 體力이旺盛한사람이면 假令菌을受入한다하드래도 發病이되지안으며 萬一發病이된다하드라도極히輕하고 거진아모症狀도自覺치안코서도 治癒되고말지만榮養이조치못하고 體力이不足한사람에게잇서서는結核菌이 기여組織을破壞하고漸次回復할수업는程度에까지 衰하고마는때문이다 그러故로 結核은體力만旺盛하고보면 그러케恐怖症까지맛지는안치만 그러나이미 體力에서 菌의繁殖이强하고 病狀이進行되고잇슬때는 可及的注意할必要가잇다

『一網』打盡的으로 菌을撲滅하는藥物은 아직도世界에 一品도업다 結核藥이라고名色붓친것이 만키는하지만 이러한것은 對症藥이라고할수밧게업는것이며 發熱을防止한다든가 氣分을鎭靜식히는것가튼 局部的인 그리고 一時的效果만잇슬뿐으로 이러한對症藥은 醫師의指導를밧는外에 서투른사람이 함부로쓰는것은 어떤때는도리혀 害도잇슴으로濫用하는것은 安心할수업는일이다 그러면 體內에서 旺盛하게繁殖하고 肉體를 侵蝕하는 菌에對해서는 全然손을아니대일수 업슬것이아닌가

『여기에』發病을解決식히는열쇠가한아잇스니 그것은 肥滿해지면 結核을이긜수잇다는 事實이다 米國의 生命保險會社가 協同調査한結果를보면 肺結核으로 死亡한者一九一人中 살이빠진사람이 一九六人 中間者가 八十四人그러나 肥滿한사람으로 死亡者는겨우十一人에 不過하엿다理論은 그만두고 여이고 弱한사람은 結核을이기지 못하지만榮養이조코 肥滿한사람은 容易하게 이것을 打倒할수잇다는것은 顯然한事實이 證明하고잇지안은가

『現今』醫師는 호르몬의一種인『インシュリン』을患者에게 投與하야 肥滿식히는目的에達成하고저하는데 때로는良好한成績을 어들수잇는듯 하다그런데 여기에 肥滿療法으로가장合理的이고正當하게살이올으는同時에 症狀이迅速하게 良轉식히는藥物이잇다 植物호르몬이라고하는 新發見物을 主成分으로한 네오네오기-가 卽그藥이다

『單只』『インシュリン』만을投與하여도 肥滿하는作用이잇스닛가 細胞를强하게하고 그結果 體內의모든호르몬을充實하게하는 植物호르몬이 肥滿療法으로서 一層더조흔것은 當然할일이지만 네오네오기-에는 다시 胃腸을組織的으로强化시키는—特히 腸의吸收力을 노피며 體內에 榮養을너허주어 피와살을 만드러줌으로 結核療法으로는、第一理想的일뿐더러 一般體力衰退者나 胃腸이弱한者에게 이만콤조흔것은 다시업슬듯하다

『네오』『네오기-』를 써본사람이 特히지금까지 써오든다른藥과달라서무엇보다도 單只體重이增加할뿐아니라 服用하는同時로 藥의作用이 나타나서 食慾이增進하고 大便의整調、그리고微熱의下降、盜汗、기침이消失되여 더욱이 全國에서 살이쩌서肺患이난사람 虛弱體를强健하게한 사람 胃腸을回復한사람들에게서 온禮狀八千餘通이 山積하얏다。當所로올것가트면 누구든지閱覽할수잇다

購入에注意

네오 네오기-의藥價는 約一月分一圓五十錢、粉狀錠型 德用瓶은 三圓、九圓、虛弱小兒에게는 고도別이잇고 네오기-가잇서全國藥店에서 販賣한다

直接 申込은前製元東京小石川區口町大織詰一〇六 日本微生物研究所에 藥書로申込하면送料不要代金引換으로 急送한다 海外는振替東京五五六八二一番으로

(ネネ3D-206)

植物ホルモン活用·綜合榮養派
ネオネオギー
全國藥店に在り 一月量一圓五十錢

新奇拔の大懸賞 기한 切迫(절박)

속히申込하여주시압!

十五名중한분이꼭당선되는줄로 맘에맛는賞品을타시게됩니다!

오리지나루 オリヂナル香水를사주시면 곳販賣店에서 가오-루 カオール(五錢包)를 진정하옵니다!

原料香水 オリヂナル香水 (오리지나루향수)

よい薫りの永く保つ!

課題

우리나라에서第一位의香水는엇더한일홈입니까? ○○○○○

應募方法

一、오리지나루香水의空函에課題의解答과左記賞品中希望品名(小瓶은두개、中瓶은한개、大瓶은네개)을記入하여주십시요
オリヂナル小瓶은 抽籤權利一
同中瓶은 同 二
同大瓶은 同 四
二、貴下의住所氏名을明記하시사宅近處의 販賣店에、依賴하시든가直接左記處로 보내주십시요

東京市日本橋區水天宮前 安藤井筒堂懸賞係

◎郵送하실때는반드시第一種(二十瓦마다四錢切手貼付)으로하여주십시요郵稅不足未納은밧지안켓습니다
賞品은五月上旬에發送합니다
左記賞品中希望하시는品名을空函(빈상자)에써주십시요

賞品

オリヂナル	크림	定價五十錢
オリヂナル	香水入직구	同 五十錢
オリヂナル	香水入포마-드	同 五十錢
オリヂナル	固煉白粉	同 五十錢
オリヂナル	水白粉	同 五十錢
オリヂナル	香水	同 五十錢
オリヂナル	로-즈	同 五十錢
オリヂナル	리리	同 五十錢
オリヂナル	바이오렛트	同 五十錢
カオール	德用瓶	同 五十錢

締切 四月末日
抽籤 五月上旬

本舖 東京市日本橋區水天宮前 株式會社安藤井筒堂

明治座

4月29日ヨリ 映畫上映時間表

京日世界ニュース	12.10			7.10
恩愛二筋道	12.23		3.33	7.21
朝日世界ニュース		3.11		8.21
さくら日本 文藝峰主演 旅路	10.30	1.28	4.30	8.43

早朝御優待 午前10時30分まで 大人40錢に 小人20錢に 割引

二十六日ヨリ二十九日マデ 四日間 階下席 十錢均一
ジョン·ウエン氏大猛演 流線怪盜列車 第五、六、七、八篇入 提供
鳥人ハヤフサヒデト大猛演 大學の流線型
阿部九州男東龍子主演 疾風の新三

團成社

海底의巨人 廿世紀폭스特作映畫 아란·도완監督 뿌라이안·돈레비·그렌나파렐主演

▲全鮮第一의人氣 C·M·C 짜스당 고뻬드公演
(出演者)文湖月、孫牧人、金海松、宋晚甲、尹鶴求、柳鍾洙、金用浩、朴是春、盧三俊、李福本
(쩨스)1、하렘엔2、뮤직꼬라운드3、캐리오카4、코리안멜로디5、모르겟서요6、마이헐 (당고)1、꿈속의노래3、블력에이스 (하와이안송)1、질거운歸路2、유카리뻬뻬金海松 (獨唱)李蘭影 의處女 孫牧人

女性의反逆 名匠칵크·산드릭치監督 카사린헵반 主演

毎日三回十時半·一時半·六時半 廿七日早朝開行

中央館 永樂町 本三〇一四
每日晝夜三回興行 第一回 第二回 第三回

四月廿四日낮부터 劇團『青春座』歸京公演第一週 崔獨鵑先生大傑作披露週間
到處凱歌、連戰連勝의青春座는 山、高原의短期巡演을맞치고다시歸京하여새로운名作藝題를내걸고 中央公演을열게되엿습니다
△上演名作劇本▽
崔獨鵑作 戀愛悲劇『女人哀史』六幕
悲劇 男便의貞操 李雲芳作 三幕
喜劇 제버릇개주나 一幕

東洋劇場
二十八日ヨリ七日間 晝夜三回 大人五〇錢、學生、小人三〇錢

若草劇場

(1)	故鄕	11.10	2.55	6.55
(2)	パ社六大作	12.35	4.20	8.25
(3)	平原兒	12.45	4.30	8.35
(4)	大每ニュース		2.45	6.45

(1) P.C.L.特作·坂東簑助·夏川靜江 主演
(2) パ社特作ゲーリイ·クーパー·ジーン·アーサー 主演

長篇小說

어머니 【25】

李箕永 作
鄭玄雄 畫

第一、靑孀篇
우정을차저서 (四)

영자——그러치만 이세상이란 원체 그런것이 안닌가베——남자는 무슨짓을 하던지 상관업지만 여자는 조곰만 잘못해도 지목을 밧거던』

『그러니까 틀렷다는 말예지요 다가튼 사람이라면, 무슨까닭으로 남녀의 차별이 그러케 잇슬가요?』

영자는 이담에 얼마나 훌륭한 이상적 배필을 만날른지 모르지만, 남자들의 방탕한생활을 여자가 어떠케일일히감시할수잇나베……아니할말로영자의 남편도 만일 다른 여자와 관계하는 일이잇다면, 그것을 안다면 어짤테야?……

『그러라고, 당장 리혼할수도업지안어! 호호호……』

『왜못해요 그까지것 리혼해버리지!』

『그럼 그뒤에는……』

『독신생활도 못해요』

『혼저살수 업스면?』

『아따 한몸뚱이로 무슨짓을하서?……영자! 그래서 남자들에 여자를 약하다는게 아니냔말야!』

『그건 물론 여자의 약점으로 보겟지요. 그러나 그보다 도여자들의 환경이 낫부기때문에 더욱 그런게아니우?……여자도 남자와 가티 자유로운환경에서 살수잇다면 누구나 그러치도 안켓지요』

『그야 그러치, 여자는 그놈의 자식을 나코, 기르고 하기때문에……영자 그러타니말이지 애는 해필왜 여자가 나케마련됏는지 몰라!』

인숙은 자기도 모르게 이런 말이나왓다.

『그럼, 이담부터는 남자한테 나케해달라고, 하누님께 등장가시구려……호호호』

『내야 인제 등장가구 말구 할것도 업지마는, 복순이가튼일을보면 참, 남의일이라도 딱해서 하는말이지.』

『그래도 언니……아이를 못나서 발광하는 여자가 잇스니 그건또 웬일이라우?』

『설마 발광까지 야 할라구?』

듣지 설마 못살가바……』

『말은 쉽지만 당해보면 그러치안타는구면——』

『무얼 약해 그러치!』

『그야물론 약해그러치!』

『그게 안됏거든요! 저부터약하다고 생각하니까, 남자들이 더구나 얏잡어보고 가진 횡포를 다하는것 안이여요! 언니는 독일 속담도못드르섯수! 애원하는자에게는 안주고 강청하는 자에게는 빼긴다구』

『아따, 휘소리친다……호호……영자도 두고보지 지금은 저러케 힘쪽을 쓰지마는 시집가서 아이나 연줄다러나보라구 옛날 이상은 어듸로휙! 날려가 버리고 안빵에서 똥싸룽질테니』

『언니 그야 장래일은 저도모른다지만 그래도 지금 생각은 그러친 안어요!』

『그건 누구나 다그러타는구먼 우선 그런 전례가 만치안은가베! 저, 정수산나니 김옥경이니 벅선자니 누구누구하는 여류명사가 지금어터케 되엿기에……한참 당년에 그들어 연단에 올라서서 테ー불을뚜드리며 열변을 토할때는 참말로 처마바람이나서 남자들도 모두 혀를 내둘르고 그의 장한 말을 감복하잔엇서 그런데 그들어 제각금시집을 겨고나더니 아주 쥐죽은소리도 업시 쑥 드려기고무에엇

『아이구, 설마가 뭐요? 우리시골에는 이런여자가 잇섯다우 그이는 애를 날라면 여간 난산이 아니라는데, 아주네방구석을 펄펄매다나요 호호호……

『그런데, 그러케 힘을 드리기때문에, 번번히 다시 또 애를나면 개딸년이라고 맹서를하고 사내보고 욕을하면서도 그뒤에 또나케된다지! 그려케 난 아들딸이, 지금 칠남매라든가, 팔남매라든가……그런데 또, 자식사랑은 끔직이한다니,——참별사람도 다보지안우』

『그처럼 산고를 치른만큼 자식이더귀여운게지——』

『그런지도 몰라』

『그건그러타고——만일 복순이와가튼일을 우리와가튼신자가 당햇다면 어떠케하는것이 가장올흔방법일까?』

영자는 돌연히 뭇는이말에잠간의아해서인숙이를처다보앗다。

『신자의 집에서 그런일이 생겻다면 말이야—— 그런집딸이그런짓을 햇다면?…… 죽어야할까?』

『그럼, 고백해야 할까?』

『누구에게?』

『하누님께』

『교회에 말이지?』

『그래……그럼, 교회에서는 그 여자를 용서해주고 결과가려 사랑할까?』

몸보양이되고 病이곳낫는

生命元素가發見되엇다

神仙不老草를찻든 여러분! 世界醫學界에서 최고 치료약으로 共通승인된『有機性고로이도옥도제』로늘 不老回春의 기쁨을어들수잇게되엇습니다

어느분을 물론하고서 無病하게 오래살어 충분한幸福과 끗업는 도취와 享樂의꿈을 맛보며 平生을 의의잇게 맛치자는 원한어 共通된人情일것입니다。

그러나 人生의압길에는 여러가지의파란곡절의 장해가 만이노혀잇지만 무엇보다도 몸이 튼튼치못해서 그希望과 目的을도달치 못하게되는 수가 종만습니가!

그런데도 불구하고 자기몸은 건강하다고 밋는분이 만호나『世界文明이 발달될수록사람의몸은 점점 약해진다』는 말과가티 어느절에 병균이 침입되야 전신의활동력을 약하게만들고 드듸여 人間의本能인 성욕까지 소멸식히며 苦惱하는사이에 一平生을 病苦로 신음케 만들어주니 그런비참한일이 또 어데 잇겟습니가??

生命元素란무엇인가

하나의 生物이 생명의 존속(存續)을 위하야 싸우는 노력과정신은 참으로 굿세인것이 어노력과 본능을 깨닷게되시는때에는 健康의創造도 하실수잇스며 고질이된 병환도 곳칠수잇습니다 그러나 살아나가자고 굿세히 싸워가는 生命力만가지고는 사람몸에잇서서 참된 큰힘을 全的으로 발휘치못하게됩니다。즉 우리들의 육체속에는 여러가지의 기관=臟器가잇서 이것이 生命神經系統이라는것의 지배를바더가면서 사람을 살게하고잇는것인때문에 이두가지의 힘이 굿세히 되될수록 모든病을정복하고 활동력이 촉진되게하야 不老長壽케만들어줍니다、그러나 이生命神經系統이활동하기에는 內分泌作用(호루몬)이 밀접한 관계를매저야만 충분한 활동을하게되며서 우리들을 더욱 건강케하여주며 모든疾病을 곳처준다는것이 오늘날의새로운 醫學과生理學、化學界에셔 리론상으로 實際上으로 증명되고잇는바입니다。

그리하야 이內分泌作用(호루몬)이 사람몸에 가장 귀중하며 그重要性이 명확하게되자 그중에서도 가장 중요한 甲狀腺의內分泌(호루몬)속에 지금거지에 類例업는 異種元素——옥도(沃度)가 含有되여잇는것이 발견되야 이甲狀腺의沃度가 內分泌機能을가진 諸臟器에는 물론이요 生命神經系에도 가장 중요한 거능으로 作用한다는것이 명확하게되엿습니다。

그럼으로 沃度가 甲狀腺內分泌作用에 절대必要한成分——즉 生命元素인것을 여러분도 잘 아르섯슬줄밋습니다。

그리하야 生命元素가 沃度元素에잇는것이 發見되자 수만은 沃度劑(無機沃度劑)가생겻스나그것을 처음으로 有機性고로이도로沃度化식힌것이 萬病治療藥으로世界에승인된 『네오스·에ー』(NEOS.A.)입니다。

그러므로 『네오스·에ー』는 몸을근본적으로 튼튼히곳처주는 神仙不老草이며 첫재로精力을 벅차게회생식혀줍니다。

네오스에ー는어떠한藥이기에 神仙不老草와가튼가

최근의 世界醫學界에서는 가장 효과업는 치료법으로써 沃度劑를 사용하야 치료하고잇습니다 즉 지금까지의 치료약은 압흔 그局部에만작용하는것이엿스나 沃度는 그환부에는 물론이요 全身에 작용하야 모든종세를 다스리고 병화근의 뿌리를 모조리 빼버려서 몸전체를 根本的으로 튼튼하게 또더곳처주는 훌륭한 藥理作用과 化學的作用이 잇는까닭에 治療劑의最高를 점령하고 잇습니다。

그리하야 生命元素가 사람몸에 꼭필요하다는것이 명확하게되자 그生命 元素——沃度元素가 海藻灰中에서 발견되엿습니다

재래에 발견된沃度劑—즉無機沃度劑의 결함과 위험성

지금까지 발견되엿든 沃度는 單體沃度라하야 그성분이 너무 劇性이기때문에 약용으로 사용치못하고 다만 그것에『가리움』또는 『나도리움』을 化合시켜서 『옥도가리』(沃度加里) 『沃度나도리움』이 製劑되야 應用되게되엿스나 그劇性을 순하게하랴다가 그 藥效까지 稀薄하게한것이 在來에單體沃度—즉 無機沃度劑입니다 그러므로 世界醫藥學界에서 研究거리이엇든 單體沃度의 劇性을 업새고 그沃度本來의 (즉 生命元素) 作用을 全的으로 發揮할수잇는 有機性고로이도 沃度가 世界的發明完成된것에 萬病治療藥으로世界에일홈이놉흔最新沃度劑『네오스·에ー』입니다

네오스、에、一粒의沃度含有量은昆布의千五百倍이다

우리 조선사람은 太古때부터 미역、다시마가 몸에 조타고먹어왓스니 그것이 進步된 科學으로 증명된것이나 이외가튼 常用食物에서 攝取되는 沃度는 藥用이되지안코 다만 生理的沃度分의 보급에지내지안습니다마는 有機性 고로이도沃度劑『네오스、에ー』는 沃度가 바다물과 海藻中에 含有되고잇는때와가튼 온화한 상태로서 자못 大量으로濃縮되어잇슴으로 한알(一粒)에 含有된 有機性沃度量은 昆布의 千五百倍—昆布의폭(幅)五寸 길이 五尺에相當함으로써 沃度本來의 藥効가全的으로發揮되어서

一、體內에잇는 毒素를 모도排除하고 피를 정하게하며
二、新陳代謝機能이 敏活하고충분이 亢進되며
三、綜合『호루몬』의分泌를 增進식혀서 몸全體의機能을 促進케하야 生命과 健康을 守護하고 强化식히는

三大作用이 적극적으로 發揮되는약임으로

疾病治療에 一日三粒
健康增進에 一日一粒

이면충분히 효과를엇는약입니다

……●●●……

結核疾患(폐병일절) 肋膜炎 (늑막염)動脈硬化高血壓、精力減退(보음보양)虛弱體質(허약체질) 만성위장병、적、천식、불민증、신경쇠약 유전매독、잡복매독에 특효가잇사오니 하로밧비병고에서버서나실여러분은조곰도주저마시고시복하여서근치하여주십시요

네오스、에ー약가
小 瓶 一圓八十五錢
一〇〇粒 四圓三十錢
네오스、비ー(小兒用)
小 瓶 一圓二十五錢
一〇〇粒 二圓八十錢
靜脈注射用도잇습니다

◎전도 유명한약방에서 판매함니다마는 매절되엿때에는 직접주문하시면 송료를 부담하야서 대금인환으로도송약해드림니다

무대진정
본보 독자라고 하고통지하면 『絶對健康法』(三百頁)와 조선문으로된 『絶對健康이 되려면』 이라는 책을 거저드림니다

東京市神田區神保町三
アルス藥品部
振替東京七一三一九

여러분! 꼭 튼튼하다고 밋는분이 몃분이나 되십닛까? 대부분은生命元素가 업서진것을몰으고 일즉 늙는것을한탄하며 원만히 享樂과 도취의 꿈을 꾸지못하게되야 번민하시나니속히 보충식혀주서야 됩니다……

일어버렷든生命線을血汗으로 開拓한體驗記

네오스·에ー는 三神山의不死藥이다

鳥致院七區 朴泰福

本人은 昨年가을까지 시골官吏로 원래 건강체라감기도 걸닌일이 업섯습니다昨年여름에 우연이 셜사에 걸닌것이오래가게되야서 廿餘日이상을缺勤하게되엿습니다 本人의家族은 六人이오니 本人의勤務로生計를 도읍는처지언만큼 곳 여러가지약을써서치료를하엿스나 셜사도낫지안코몸이동시 쇠약하여지며 구미가떠러지고 약을먹으면 모도 토하여버리게 되고진땀을흘니게되며 기침이나고담이나오게 되엿니다 그리하야생각다못하여 官廳을사직하여서그退職金으로最後의치료를할예정으로 旅館에들어엇습니다 그리하야 그날밤 旅館主人과이런이약이 저런이약이를하든끗에 本人의병세를어약이한즉 主人어무슨약을 권하여주기에 여튼날入院할豫定을 멀우고二三日服藥을하여본즉 意外에도 자는동안에 흘니는진땀도개이여가며기침담이 개이여가는데에 탄복아니할수업습니다 그리하야 이것으로 꼭낫겟다는 靈感을어든本人은약일흠을 물은즉『네오스에ー』라는것을 처음알엇습니다그리하야 곳藥房에서두 甁을사서 服用한결과이가러 蘇生하게되오니 六人의家族도이제는 蘇生의途中에엇게되엿습니다 엿쳐支那에 어느王이 三神山에不死藥을求하엿다는 이약이가 잇습니다마는本人의게는『네오스·에ー』야말로 三神山의 不死藥입니다

育兒에、病弱兒에
姙婦에最適한
國産最優良밀크

北海道ミルク

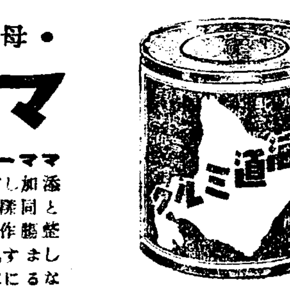

●母乳代用品添加料●

ママーゲン

ママーゲンを牛乳、ミルク、粉乳に添加して赤ちやんに用ひますと母乳と同様の好結果が得られます。即ち整腸作用顯著にめきめき體重を増加します。赤ちやんを丈夫にお育てになるには是非必要な榮養添加料です

有名藥店及び明治製菓賣店にあり

明治製菓株式會社

女性 五月號

朝鮮日報出版部發行
定價二十錢(送料二錢)
振替京城五八七八番

發賣中

躍進! 大躍進!
飛躍! 大飛躍!
本誌는號마다 發展되고 號마다 絶版이되어 五月號야말로 未曾有의 一大叢書版으로나왓습니다

在京各國領事夫人訪問記

□朝鮮女性의活動力을期待……(中華民國領事夫人)……王貴貞
□朝鮮女性은表情이업다……(佛蘭西領事夫人)……드제르
□朝鮮女性의衣服이조타……(合衆國領事夫人)……마ー쉬
□朝鮮女性의針母와食母……(蘇聯邦領事夫人)……쏘피아

서울안에잇는 各國總領事 夫人을차저 그네들의 朝鮮을보고 朝鮮女性을 觀察한 숨김업는 告白記를 실넌것으로 우리가보지못하고、깨닷지못한곳을 다시금 反省할絶好의 機會를주는 快適의記事입니다。

五月女人의解剖圖

畫報 어머니의마음。季節을압두고(江물은흐르건만、나물캐는아가씨들)閑日四態。五月의발자최(山으로들노)웨 비가저러케작고만올까。

設問
一、朝鮮女性의美點?
二、朝鮮女性의缺點은?
三、朝鮮女性의理想鄕은?
四、女性에게읽히고십흔冊은?
☆☆☆
李 一·李石薰·鄭芝溶·安懷南·李軒求·全基錫·嚴興燮·安碩柱·李孝石·朴基采

絶版되기前에
表紙……安夕影
揷畫……鄭玄雄
미리注文하서야됩니다

華麗한 表紙와 아름다운揷畫로 五月號는 더욱燦爛!

페지마다 자미잇고 오질오질한 記事로 가득채운五月號!

五月創作家陣

코스모스피는庭園(中篇)李泰俊
解春賦(短篇)鄭飛石
南風(短篇)安懷南
停車場近處(中篇)蔡萬植

섬색씨의노래……金思燁
實話 옛모습……鄭順伊
◇女性界消息
◇世界女性展望
◇웃지맙시다

隨筆 春愁……李軒求
人間崔承喜의一面……毛允淑
다람쥐(鄕土有情記)……李善熙
그夫人의一生……中鼎言
朝鮮名女性과꼿……車相瓚

男女對抗座談會

男女文人이모혀 貞操、未亡人再婚可否、夫婦間倦怠期打開秘策等을中心議題로、男論女駁實로其勢不兩立의 一大舌戰이버러진 本誌의 特種記事엿니다 ☆☆☆☆

音樂鑑賞講座……金管
五月의健康法……趙東秀
初夏의女兒服……任貞赫
첫여름化粧法……吳淑根
玄濟明氏家庭訪問記……記者
結婚과遺傳……鄭槿陽

愚問賢答
☆☆☆
一、先生의핸드빽속에는?
二、늘가지고십흐신물건은?
三、男便이느게도라오는밤은?
四、男子들의가장미워할點?
金永愛·吳淑根·尹聖相·崔善福·金鐵淑·李敬媛·李俊淑·任貞赫

平南女性의特徵(十三道女性巡禮記)……洪鍾仁
一莖草(女性讀本)……李殷相

詩歌
☆☆☆
漂泊……金達鎭
떠나간그……김명희